

おしらせ版

発行日 毎月10.25日
編集 企画調整課

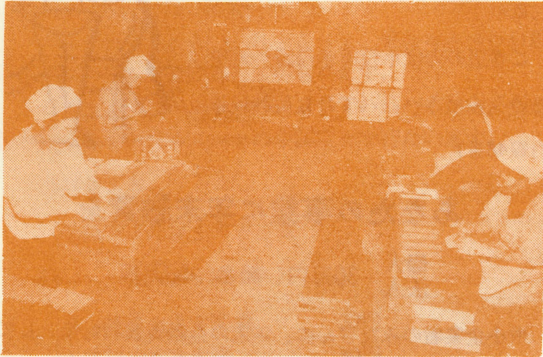

就職に必要な技能を修得する

授産所

生活保護を受けている方や生活の苦しい方たちに、特殊な技能を修得させて就労の機会、または自立の機会を与え、こういう方達の保護と自立更正を図ろうと、昭和27年5月に貝島町に建てられたのが現在の授産所です。

ここでは線香を製造し、東京方面へ出荷していますが、出荷する際に使用する木箱は、東中学校の特殊学級の生徒が加工しており、職能教育にも協力しています。

現在は10人ほどの入所者で1日平均 5,000束の線香を作っています。

おもな施設

- 建物総面積 139,4平方メートル
- おもな設備 締機、捏機、ロータリー重油パーナ付カマド 各1台

読書の秋です

図書館を大いに利用してください

10月27日から11月9日まで読書週間です。期間中は土曜日、休日を除き、毎日午後7時まで閉館しますから、この機会にたくさんの本を読みましょう。

なお図書の出しはすべて無料ですし、電話やハガキによる資料の提供などにも応じています。

読書会

とき 11月17日午前10時～11時30分

ところ 市立図書館

レントゲン検査を受けましょう

無料で全市民に行なう

みなさんを結核から守るため、次の日程でレントゲン検査を行ないます。

1 料金 無料

2 該当する方

15才以上の方で、学校や職場で受診してない方

日 程

月 日	時 間	町 名	場 所
11月2日	10～12	三 幸 町	農産化工前
〃	1.30～3.30	鳥 居 跡 町	都旅館前
4 日	10～12	文 化 橋 町	帝織社宅
〃	1.30～3.30	朝 日 町	十一屋酒店前
5 日	10～12	下横町・下田町 1丁目	下田町集会所
〃	1.30～3.30	末広町・東末広町	専売公社前
6 日	10～12	上 田 町	電報電話局前
〃	1.30～3.30	中 田 町	旧魚市場横
9 日	10～12	貝 島 町	貝島町公民館
〃	1.30～3.30	下田町2丁目	あくつ洗濯店横
11日	10～12	府所町・府所本町	府所郵便局前
〃	1.30～3.30	上 野 町	中野旅館前
16日	10～12	花 岡 町	鹿沼農商高校
〃	1.30～3.30	府 中 町	東保育所
18日	10～12	西 鹿 沼 町	西鹿沼集会所
〃	1.30～3.30	〃	〃
19日	10～12	万町・下田町1丁目	中央保育所
〃	1.30～3.30	日 吉 町	日吉神社入口

みよりの秋に保険料を前納

— 国民年金 —

国民年金の保険料は、毎月または年4回にわけて、印紙によってかけ金を納入することになっていますが、秋になってから保険料を納めるという農家の方も多ようです。国民年金はこのような方のために将来の保険料を都合のよい時期に、まとめて納めることができる前納制度があります。保険料を前納すると5分5厘の割引きをうけられますので、農家の収穫期にあたる10、11月には保険料の未納分はもちろん、来年の収穫期までの分を前納して、いづどんな事故が起きても心配ないようにしてください。

前 納 割 引 額

かけ金	前納期間	普通に納めると	前 納 額
月 100円	1 年	1,200円	1,170円
	10 年	12,000	9,310
	40 年	63,000	23,540
月 150円	1 年	1,800円	1,760
	10 年	18,000	13,970
	25 年	45,000	24,860

3才になるお子さんの健康診断

身心発育に重要な時期

身体の発育と精神の発達との両面から最も重要な時期である3才児の総合的健康診断を行ないます。専門医（医師・歯科医師）による診査の結果にもとづき、適切な助言と指導をしてください。

該当するお子さん

昭和36年中に生まれたお子さん

持参するもの 母子手帳

料 金 無 料

3才児健康診断日程

会 場	月 日	時 間
石川小 学 校	11. 13	9.30~11.30
菊沢小 学 校	14	1.30~ 3.00
榊木小 学 校	16	10.00~11.30
日北小 学 校	17	1.30~ 3.00
板加小 学 校	18	1.30~ 2.30
南加小 学 校	19	9.30~11.30
鹿沼北小 学 校	20	2.00~ 3.00
鹿沼中央小 学 校	21	10.00~11.00
鹿沼東小 学 校	22	1.30~ 3.30
鹿沼北小 学 校	24	1.30~ 3.30
鹿沼中央小 学 校	25	1.30~ 3.30
鹿沼東小 学 校	26	1.30~ 3.30

赤ちゃんを丈夫に育てよう

健康診断や育児についてのアドバイス

赤ちゃんを丈夫に育てていただくため、身長や体重をはかったり、発育に応じた育児の指導や、すべてのご相談に応じます。

該当する赤ちゃん

昭和38年12月から昭和39年9月までに生まれた赤ちゃん

持参するもの 母子手帳

料 金 無 料

乳 児 相 談 日 程

会 場	月 日	時 間
西板南加久下日北茂南南北菊	11. 9	1.30~ 3.00
大荷南摩園我沢向犬呂押押沢	10	1.30~ 3.00
芦公小 学 校	11	10.00~11.00
出小 学 校	12	1.30~ 3.00
張民小 学 校	13	10.00~11.30
所館校 学 校	14	1.30~ 3.00
所館校 学 校	15	10.00~11.30
所館校 学 校	16	1.30~ 3.00
所館校 学 校	17	10.00~11.30
所館校 学 校	18	1.30~ 3.00
所館校 学 校	19	10.00~11.30
所館校 学 校	20	1.30~ 3.00

井戸水を無料で検査します

11月の検査区域

鳥居跡町、万町、村井町、花岡町、三幸町

ご希望の方は市役所水道課へお申し込みください。(TEL 2111番 内線48番)



あなたの事業に年末融資を

個人 30万円 組合 50万円

中小企業者みなさんに、年末の金融難緩和対策として次のとおり融資を行ないますからご利用ください。

- 1 融資額 個人および法人 30万円以内
組 合 50万円以内
- 2 貸付金の使途 運転資金
- 3 融資期間 3ヵ月以内
- 4 利 子 各金融機関の所定の利子
- 5 申込期間 11月15日から12月15日まで

申し込みのご相談は、市内の各金融機関および商工中金宇都宮支店へどうぞ。

中央婦人学級日程

- | | |
|--------|----------------------------------|
| 開催日 | 内 容 |
| 11月4日 | 健康管理（更年期障害等）について |
| 11月11日 | 犯罪のない明るい社会をつくるために
（警察官との話し合い） |
| 11月18日 | 現代の青年は母親に何を望むか
（青年との話し合い） |
| 11月25日 | 料 理 |

●会場 中央公民館（市立図書館）

●時間 午前9時30分~11時30分

移動図書館車「いずみ」巡回日程

移動図書館車「いずみ」が、次の日程で各地区を巡回します。図書の貸し出しは無料ですから、どうぞご利用ください。

- | | | | |
|--------|-------|--------|-------|
| 11月11日 | 南押原地区 | 10月20日 | 東大芦地区 |
| 11月12日 | 北押原地区 | 10月25日 | 北犬飼地区 |
| 11月13日 | 南摩地区 | 10月26日 | 板荷地区 |
| 11月18日 | 加蘇地区 | 10月27日 | 菊沢西地区 |
| 11月19日 | 西大芦地区 | 10月28日 | 東地区 |

インフルエンザが大流行？

予防注射を受ければ安心

カゼは万病のもとといわれるとおり、単なるカゼから思いがけぬ大病を併発することがあります。

この冬をカゼにかからずに過ごしていただくため、全市民を対象にインフルエンザの予防注射を行います。

予 防 方 法

- (1) つねに体を健康に保つておくこと。過労や不摂生な生活をさけて十分な休養をとり、栄養に注意して体の抵抗力を強めておくこと。
- (2) 流行時にはなるべく人のこみあう場所には近づかないようにする。
- (3) 外出から帰ったときには、必ずうがいをする。
- (4) インフルエンザの予防注射をうける。

○該当する方

生後3カ月以上の方全部

○料 金 (1回につき)

3カ月以上1才未満	30円
1才以上6才未満	40円
一 般	90円

○持参するもの

未就学児童 母子手帳、申込書
一 般 申込書

○次の方は注射を受けることができません。

- (1) 下痢、熱がある、結核、心臓病
- (2) 病後の衰弱、栄養障害
- (3) 医師が不適当と認めた方

× × × × ×

インフルエンザと

カゼとの違い

インフルエンザは普通のカゼとは違い、特殊なバイキン(インフルエンザウイルス)によって感染します。このバイキンは、A型、B型、C型の3つに大別されますが、これらのバイキンは鼻や口などから体内に入ると、インフルエンザにかかります。

流行の季節は冬に多いのですが、四季を通じて流行することもあります。

インフルエンザと普通のカゼとの区別は、なかなかむずかしいのですが、主な違いは次のとおりです。

	インフルエンザ	カゼ
発熱	突然強い	だんだん軽い
頭痛	高い	低いか無熱
四肢痛	強い	軽い
鼻粘膜充血	後からおこる	先におこる
	しばしばある	普通はない

インフルエンザ予防注射日程

場 所	第1回	第2回	時 間
北 押 原 小	11. 4	11.11	9.30~10.30
奈佐原公民館	"	"	11.00~11.30
加 園 小	11.10	11.17	9.30~10.30
久 我 小	"	"	11.00~11.30
酒 野 谷 小	11.12	11.19	9.30~10.00
日 向 小	"	"	10.30~11.30
引 田 小	"	"	3.00~ 3.30
下 沢 小	"	"	1.30~ 2.30
津 田 小	11.16	11.24	9.30~10.00
石 川 小	"	"	10.30~11.30
池 の 森 小	"	"	1.30~ 2.00
茂 呂 小	"	"	2.30~ 3.30
板荷2区集荷所	11.18	11.25	9.30~10.00
板 荷 小	"	"	10.30~11.30
福田由作方	"	"	1.30~ 2.00
板荷4区公民館	"	"	2.30~ 3.00
菊 沢 東 小	11.26	12. 3	10.00~11.30
上 南 摩 小	"	"	1.30~ 2.00
南 摩 小	"	"	2.30~ 3.30
西大芦西小	11.27	12. 4	10.00~10.30
" 東 小	"	"	11.00~11.30
菊 沢 西 小	"	"	2.00~ 3.00
藤 江 小	11.30	12. 7	9.30~10.00
楡 木 小	"	"	10.30~11.30
南 押 原 小	"	"	1.30~ 2.30
北 小	12. 2	12. 9	1.30~ 3.30
東 小	12.10	12.17	"
中 央 小	12.11	12.18	"

①

インフルエンザ予防注射申込書

世帯主	住所	町	番地
	氏名		
注射を受ける方の氏名年齢	氏名	年齢	料金

き.....り.....と.....り.....せ.....ん.....

②

インフルエンザ予防注射申込書

世帯主	住所	町	番地
	氏名		
注射を受ける方の氏名年齢	氏名	年齢	料金