

清洲村郷土誌

明治四拾四年編成

527 清洲地区久野 清洲第一小学校所蔵資料

ウ21



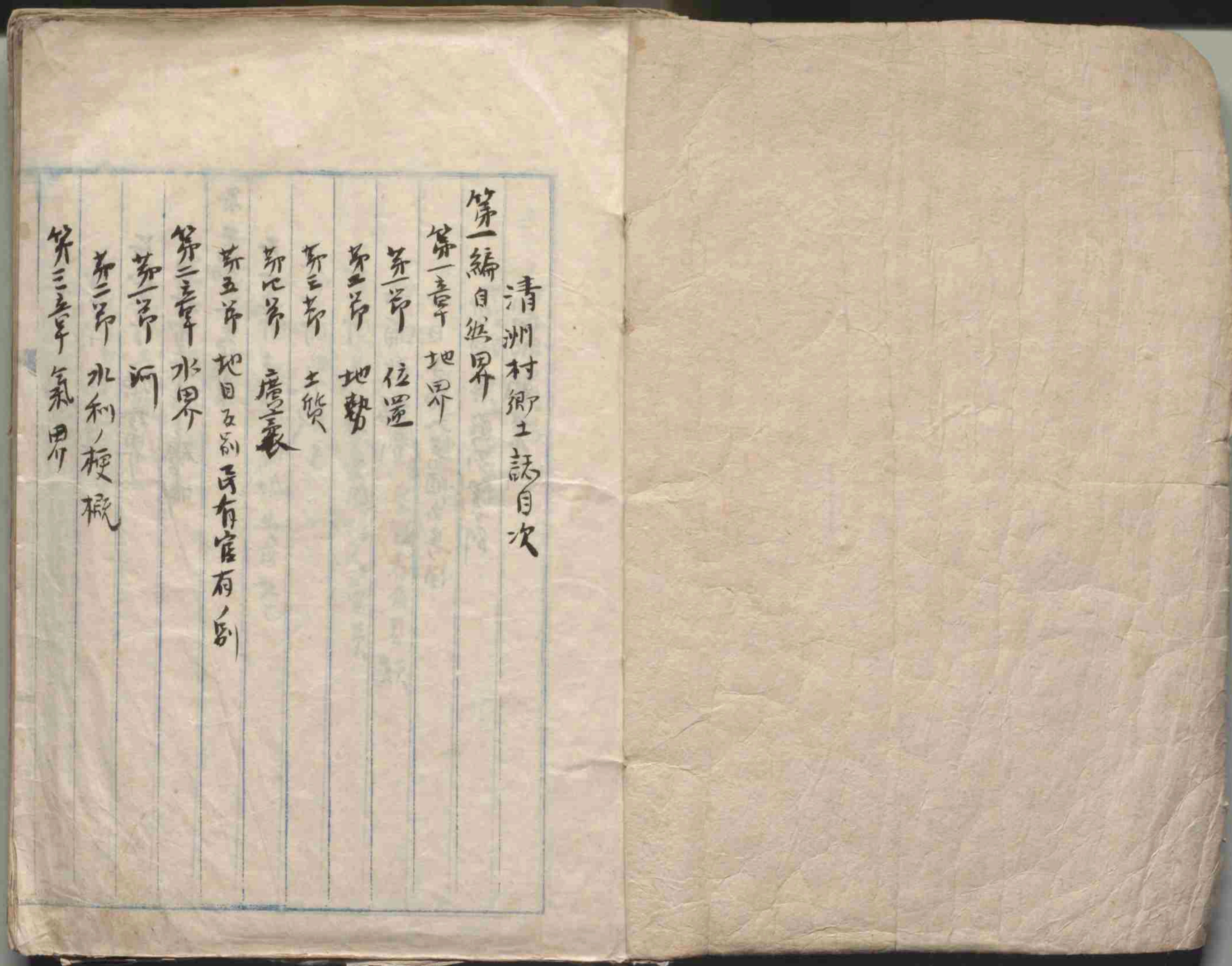
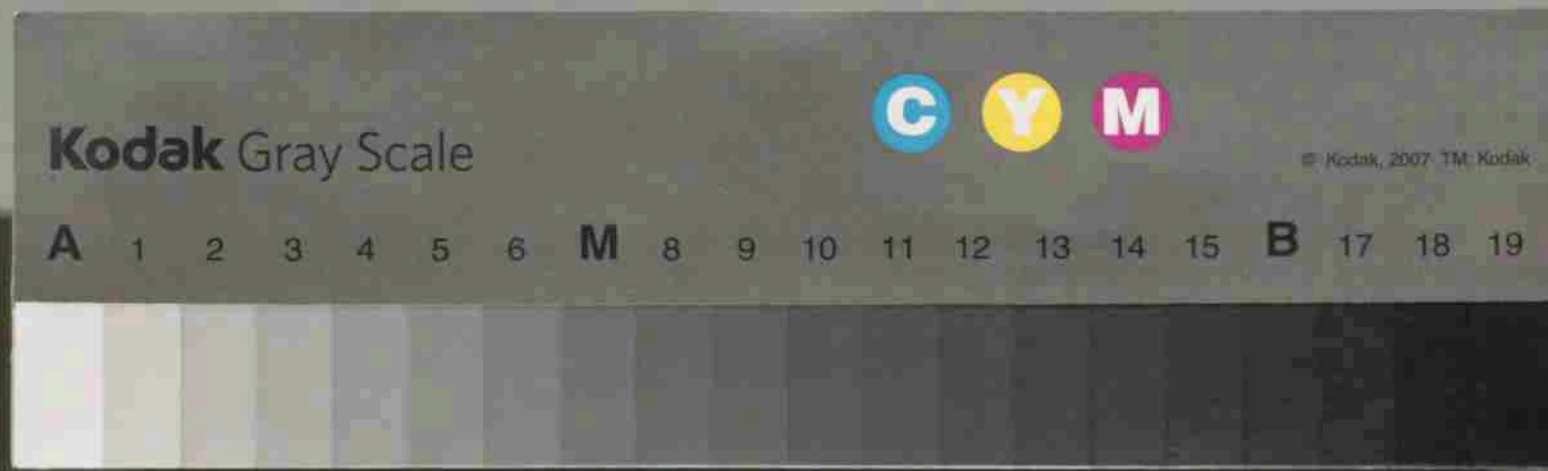
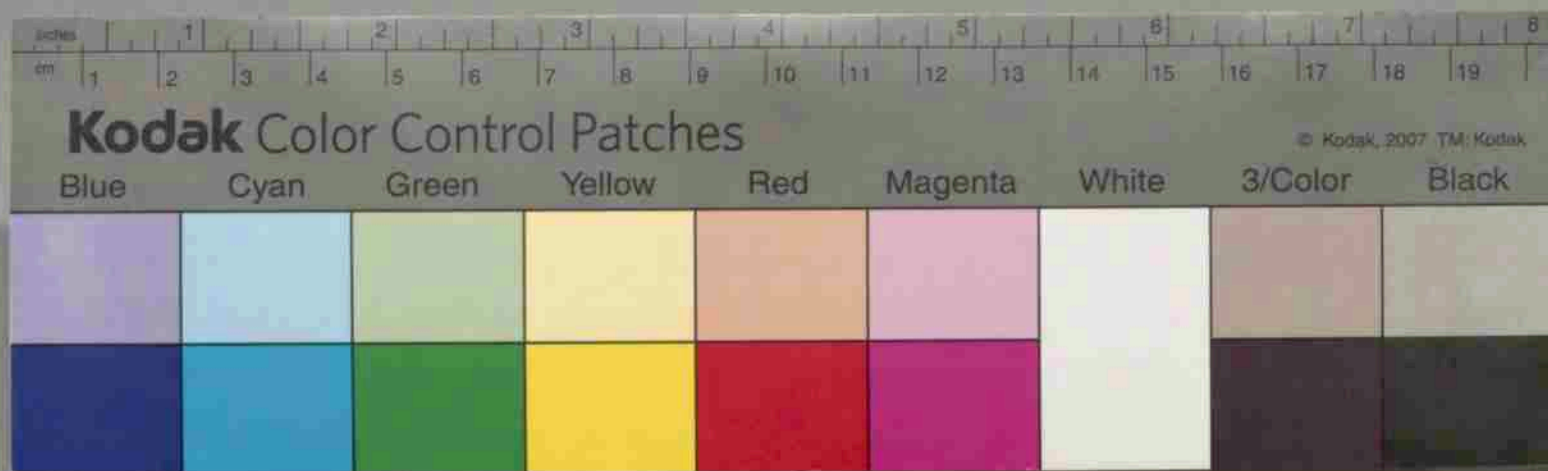

清洲村郷土誌自次

第一編 自然界

第一章 地界

第二章 位置

第三章 地勢

第四章 土質

第五章 産業

第六章 地目及前年所有官有ノ別

第七章 水界

第八章 河

第九章 水利ノ梗概

第十章 気象ノ別



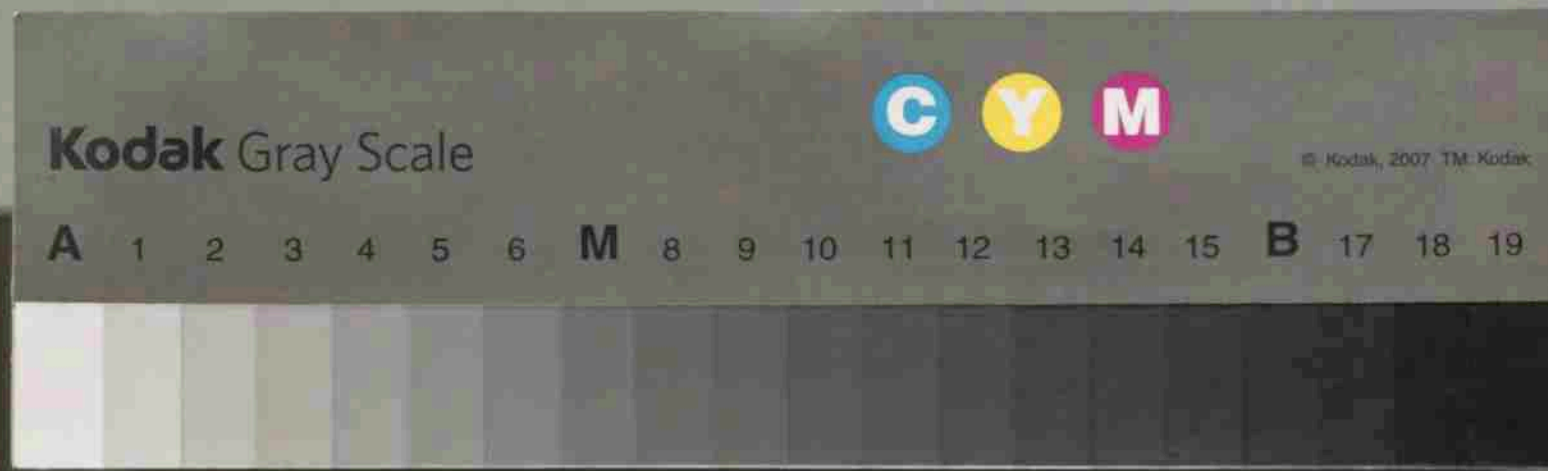
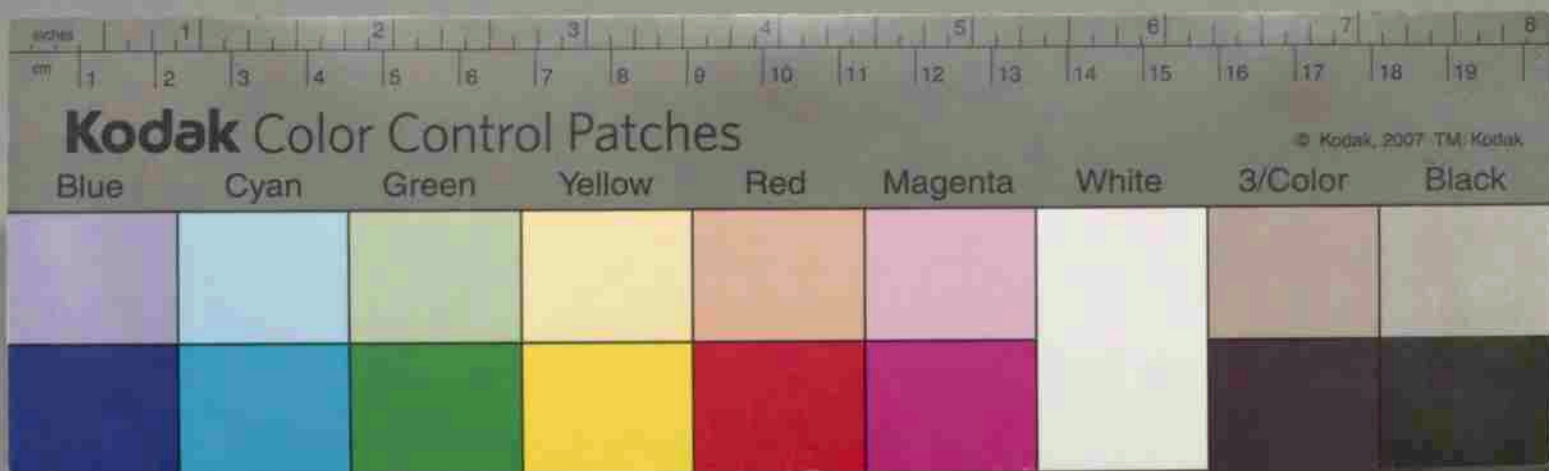

第一章 氣節
 第二章 雨量
 第三章 礦物界
 第四章 所在礦物
 第五章 人文界
 第六章 戸口
 第七章 戸教
 第八章 人口
 第九章 種別
 第十章 本籍入籍通出者別
 第十一章 年齢別男女別
 第十二章 職業別
 第十三章 氣節
 第十四章 雨量
 第十五章 礦物界
 第十六章 所在礦物
 第十七章 人文界
 第十八章 戸口
 第十九章 戸教
 第二十章 人口
 第二十一章 種別
 第二十二章 本籍入籍通出者別
 第二十三章 年齢別男女別
 第二十四章 職業別
 第二十五章 結婚 離婚 出生 死亡
 第二十六章 神社
 第二十七章 寺院
 第二十八章 小学校沿革
 第二十九章 小学校以上、教育ヲ受クル状況



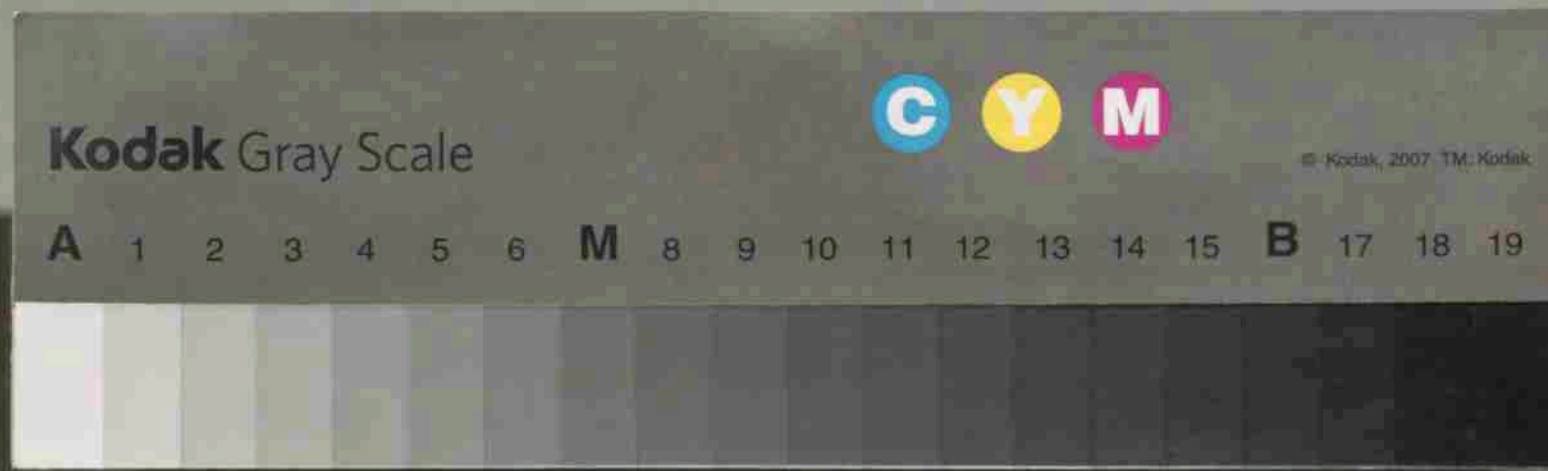
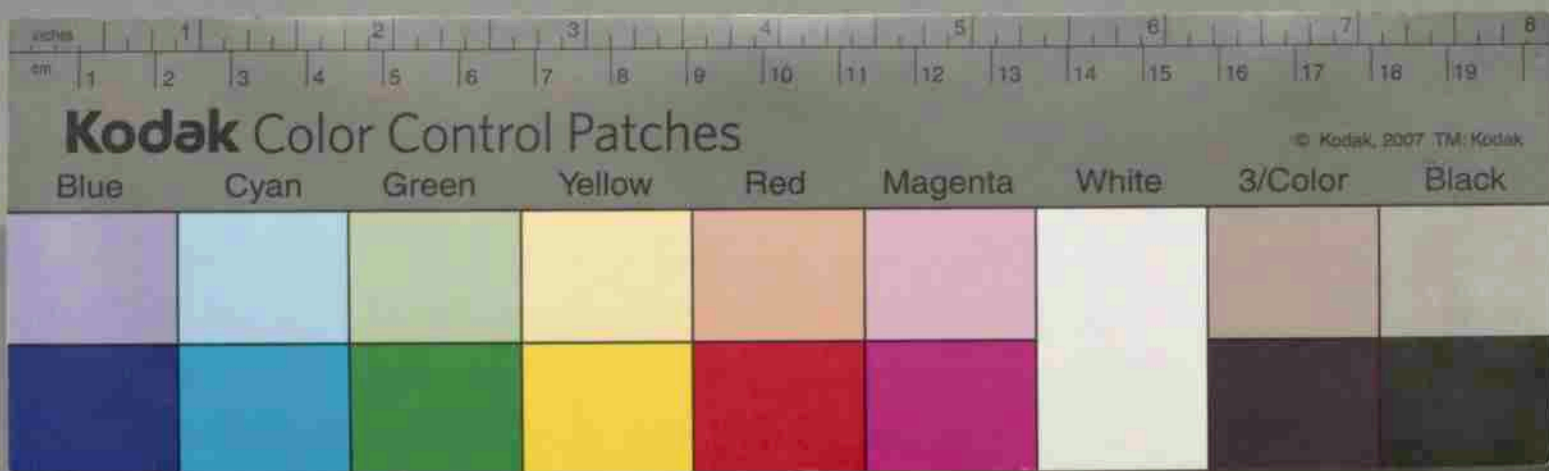

第五節 寄書不神於其他學校	第五節 寄書不神於其他學校
第四節 福會	第四節 福會
第三節 紳士、沿革	第三節 紳士、沿革
第二節 口碑傳説	第二節 口碑傳説
第一節 古蹟、古史、古書、調查	第一節 古蹟、古史、古書、調查
第一節 先字、沿革	第一節 先字、沿革
第一節 以右、沿革及公人	第一節 以右、沿革及公人
第一節 官公署	第一節 官公署
第一節 延務所	第一節 延務所
第一節 町役所	第一節 町役所
第一節 駐在所	第一節 駐在所
第一節 風俗習慣	第一節 風俗習慣
第一節 別塔葬祭、於此慣例	第一節 別塔葬祭、於此慣例
第一節 併向制度、俗儀上、習慣	第一節 併向制度、俗儀上、習慣
第一節 規約、修例	第一節 規約、修例
第一節 規約、修例	第一節 規約、修例
第七節 經濟	第七節 經濟
第一節 金融	第一節 金融
第一節 金、利	第一節 金、利
第一節 貯蓄	第一節 貯蓄
第一節 保險	第一節 保險
第一節 產業、經本制度	第一節 產業、經本制度
第一節 運輸、交通	第一節 運輸、交通

清洲第一小學校



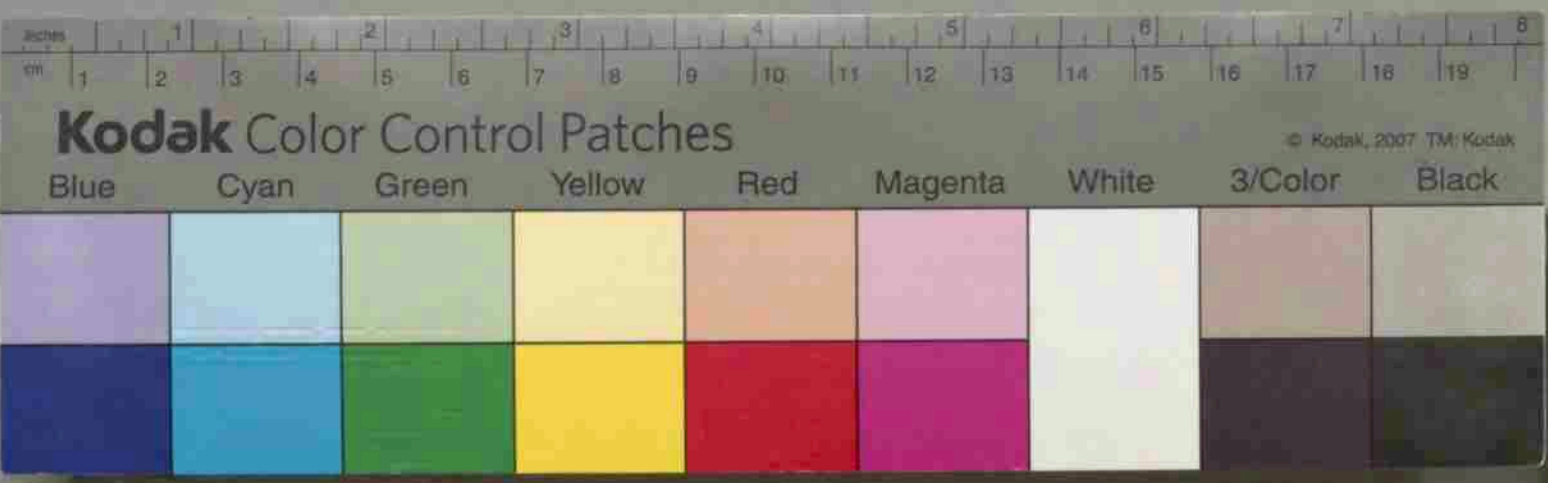

町一 田邊路
 町二 郵便電信電話
 町三 生産費表
 町四 農業費
 町五 町六 町七 町八 町九 町十 町十一 町十二 町十三 町十四 町十五 町十六 町十七 町十八 町十九 町二十
 町二十一 町二十二 町二十三 町二十四 町二十五 町二十六 町二十七 町二十八 町二十九 町三十 町三十一 町三十二 町三十三 町三十四 町三十五 町三十六 町三十七 町三十八 町三十九 町四十
 町四十一 町四十二 町四十三 町四十四 町四十五 町四十六 町四十七 町四十八 町四十九 町五十 町五十一 町五十二 町五十三 町五十四 町五十五 町五十六 町五十七 町五十八 町五十九 町六十
 町六十一 町六十二 町六十三 町六十四 町六十五 町六十六 町六十七 町六十八 町六十九 町七十 町七十一 町七十二 町七十三 町七十四 町七十五 町七十六 町七十七 町七十八 町七十九 町八十
 町八十一 町八十二 町八十三 町八十四 町八十五 町八十六 町八十七 町八十八 町八十九 町九十 町九十一 町九十二 町九十三 町九十四 町九十五 町九十六 町九十七 町九十八 町九十九 町一百
 町一百一 町一百二 町一百三 町一百四 町一百五 町一百六 町一百七 町一百八 町一百九 町二百
 町二百一 町二百二 町二百三 町二百四 町二百五 町二百六 町二百七 町二百八 町二百九 町三百
 町三百一 町三百二 町三百三 町三百四 町三百五 町三百六 町三百七 町三百八 町三百九 町四百
 町四百一 町四百二 町四百三 町四百四 町四百五 町四百六 町四百七 町四百八 町四百九 町五百
 町五百一 町五百二 町五百三 町五百四 町五百五 町五百六 町五百七 町五百八 町五百九 町六百
 町六百一 町六百二 町六百三 町六百四 町六百五 町六百六 町六百七 町六百八 町六百九 町七百
 町七百一 町七百二 町七百三 町七百四 町七百五 町七百六 町七百七 町七百八 町七百九 町八百
 町八百一 町八百二 町八百三 町八百四 町八百五 町八百六 町八百七 町八百八 町八百九 町九百
 町九百一 町九百二 町九百三 町九百四 町九百五 町九百六 町九百七 町九百八 町九百九 町一千
 町一千一 町一千二 町一千三 町一千四 町一千五 町一千六 町一千七 町一千八 町一千九 町二千
 町二千一 町二千二 町二千三 町二千四 町二千五 町二千六 町二千七 町二千八 町二千九 町三千
 町三千一 町三千二 町三千三 町三千四 町三千五 町三千六 町三千七 町三千八 町三千九 町四千
 町四千一 町四千二 町四千三 町四千四 町四千五 町四千六 町四千七 町四千八 町四千九 町五千
 町五千一 町五千二 町五千三 町五千四 町五千五 町五千六 町五千七 町五千八 町五千九 町六千
 町六千一 町六千二 町六千三 町六千四 町六千五 町六千六 町六千七 町六千八 町六千九 町七千
 町七千一 町七千二 町七千三 町七千四 町七千五 町七千六 町七千七 町七千八 町七千九 町八千
 町八千一 町八千二 町八千三 町八千四 町八千五 町八千六 町八千七 町八千八 町八千九 町九千
 町九千一 町九千二 町九千三 町九千四 町九千五 町九千六 町九千七 町九千八 町九千九 町一萬
 町一萬一 町一萬二 町一萬三 町一萬四 町一萬五 町一萬六 町一萬七 町一萬八 町一萬九 町二萬
 町二萬一 町二萬二 町二萬三 町二萬四 町二萬五 町二萬六 町二萬七 町二萬八 町二萬九 町三萬
 町三萬一 町三萬二 町三萬三 町三萬四 町三萬五 町三萬六 町三萬七 町三萬八 町三萬九 町四萬
 町四萬一 町四萬二 町四萬三 町四萬四 町四萬五 町四萬六 町四萬七 町四萬八 町四萬九 町五萬
 町五萬一 町五萬二 町五萬三 町五萬四 町五萬五 町五萬六 町五萬七 町五萬八 町五萬九 町六萬
 町六萬一 町六萬二 町六萬三 町六萬四 町六萬五 町六萬六 町六萬七 町六萬八 町六萬九 町七萬
 町七萬一 町七萬二 町七萬三 町七萬四 町七萬五 町七萬六 町七萬七 町七萬八 町七萬九 町八萬
 町八萬一 町八萬二 町八萬三 町八萬四 町八萬五 町八萬六 町八萬七 町八萬八 町八萬九 町九萬
 町九萬一 町九萬二 町九萬三 町九萬四 町九萬五 町九萬六 町九萬七 町九萬八 町九萬九 町十萬

527 清洲地区久野 清洲第一小学校所蔵資料 U21



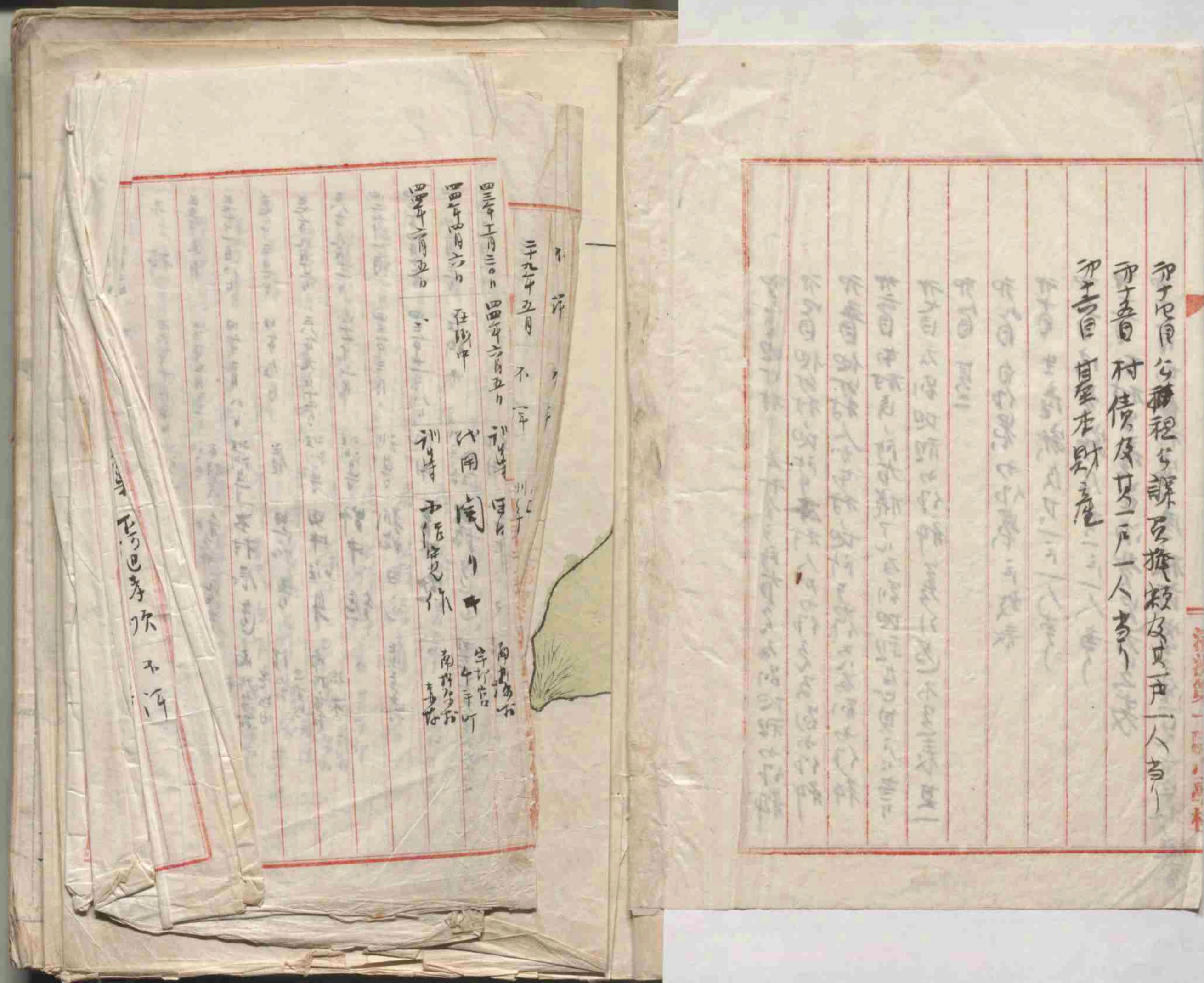
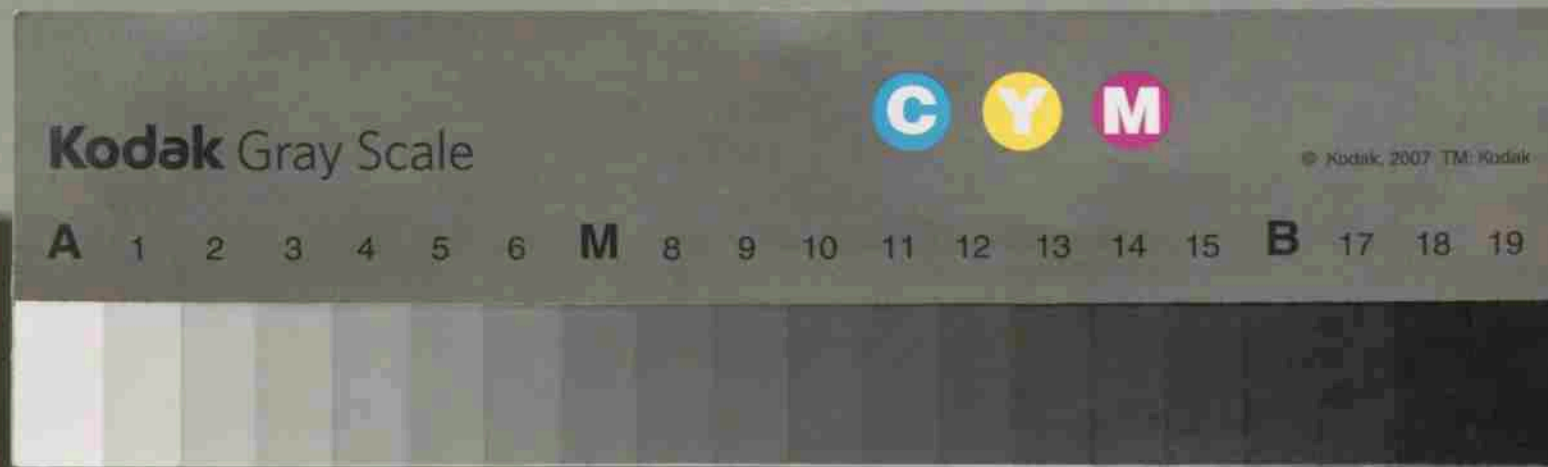
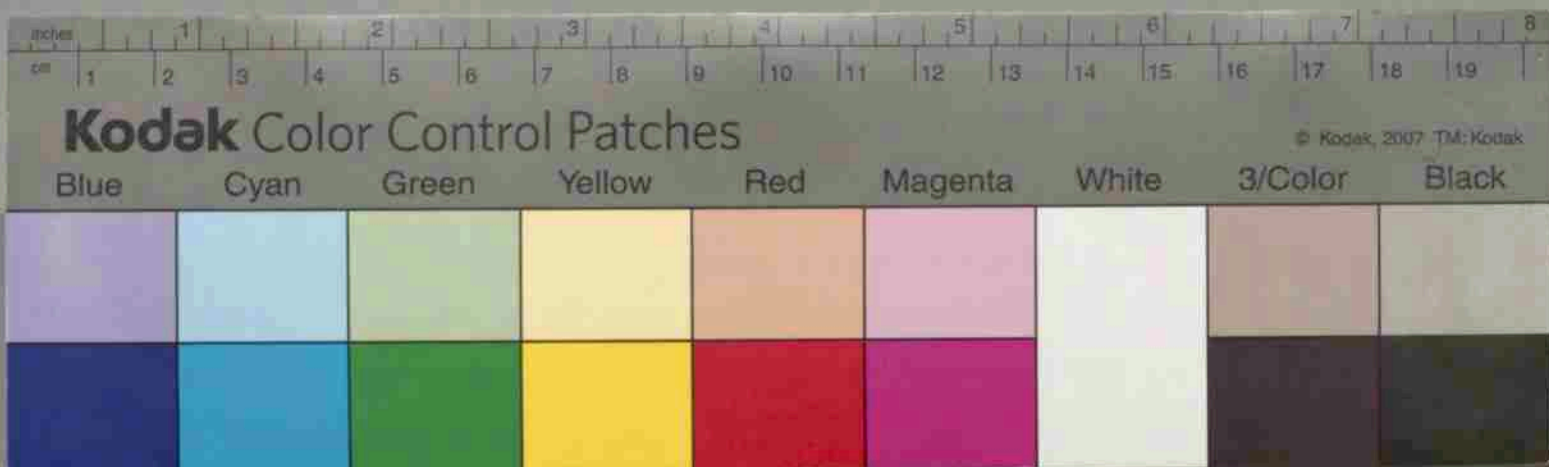

527 清洲地区久野 清洲第一小学校所蔵資料

ウ21



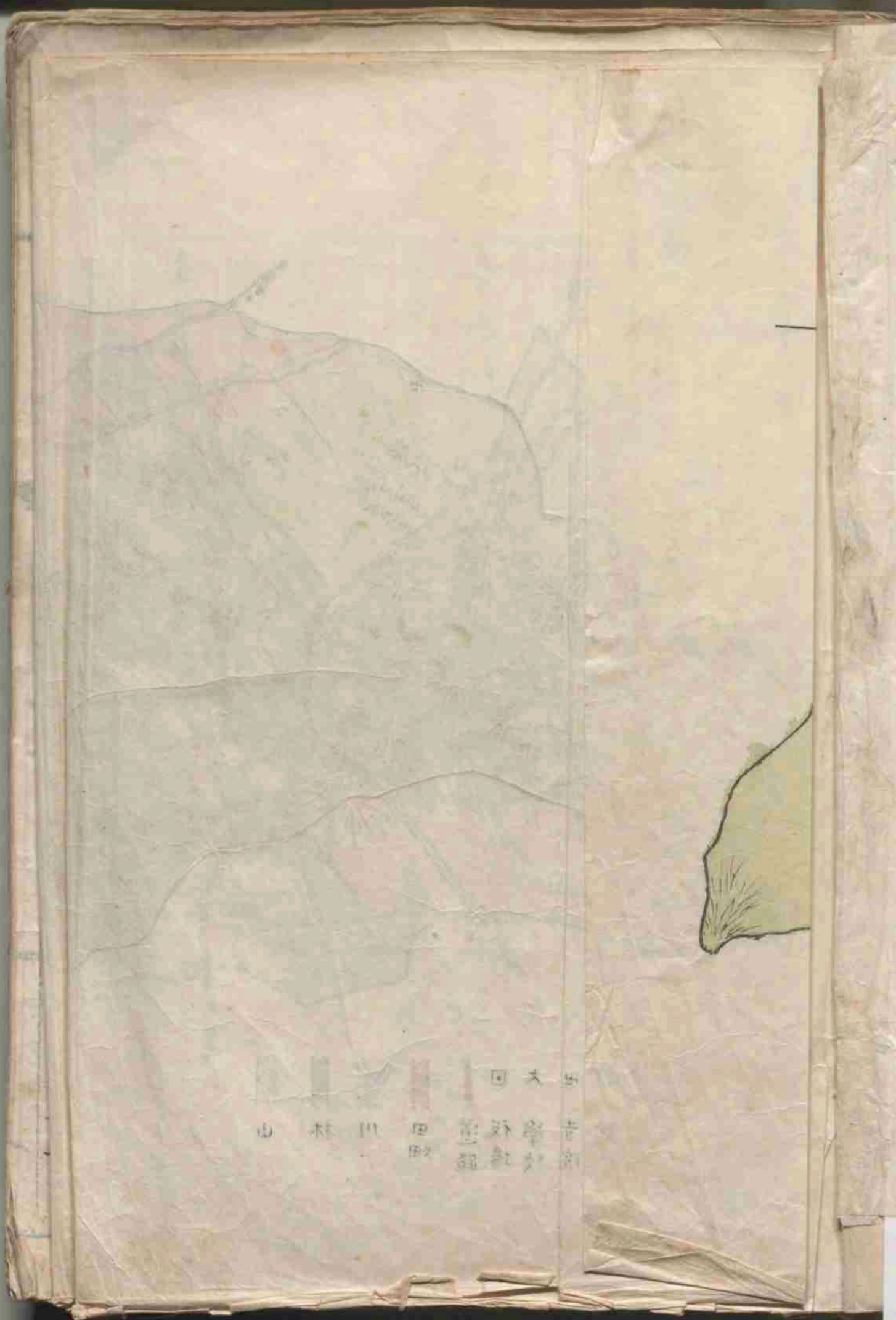
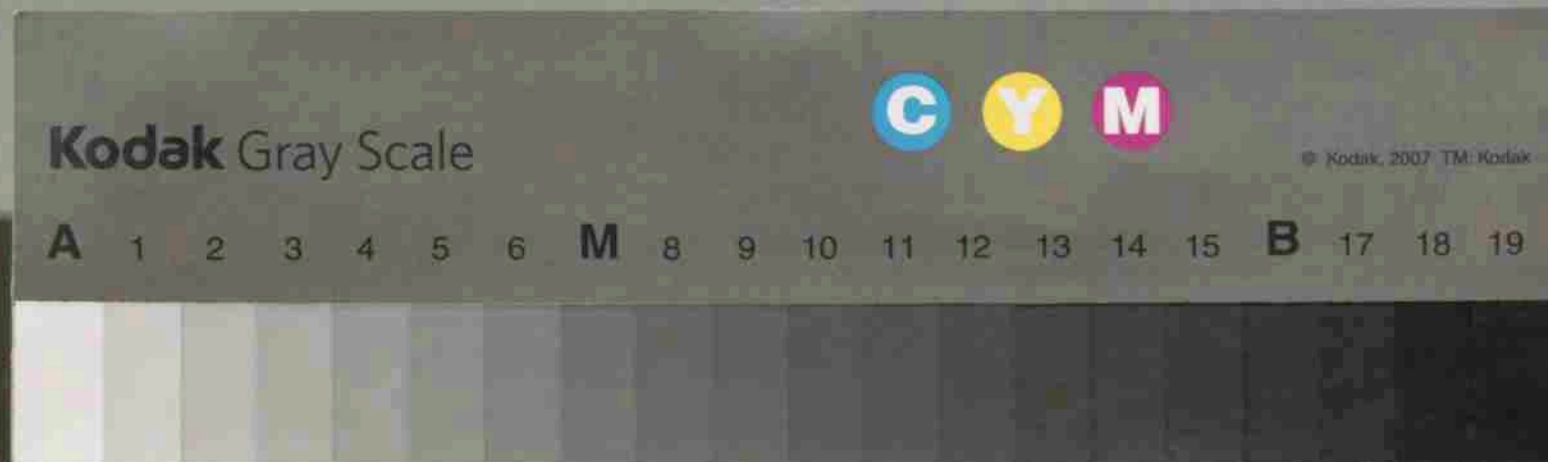
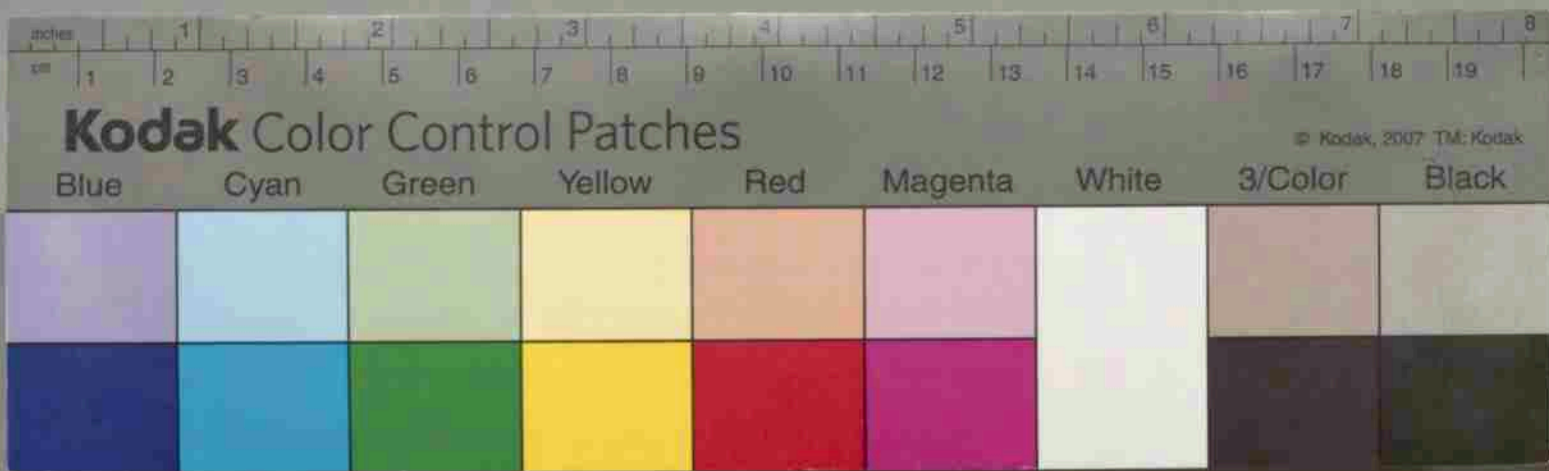

Handwritten Japanese text in vertical columns, written in cursive style (sōsho). The text is contained within a red-lined rectangular border. The characters are difficult to read due to the cursive style and fading, but appear to be a list or record of items or locations.



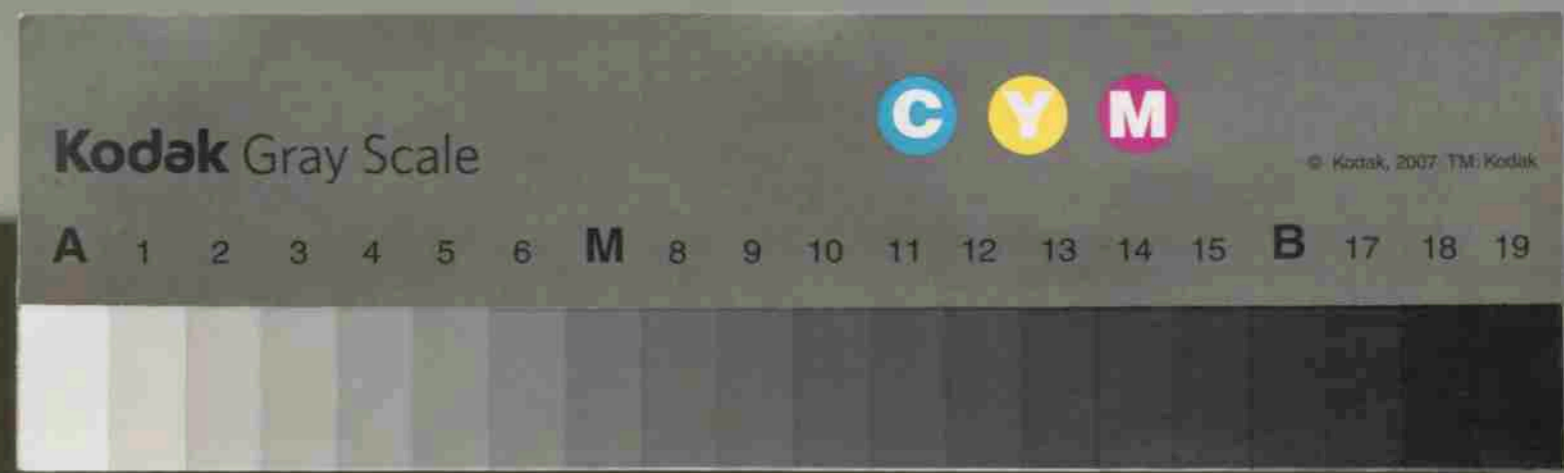
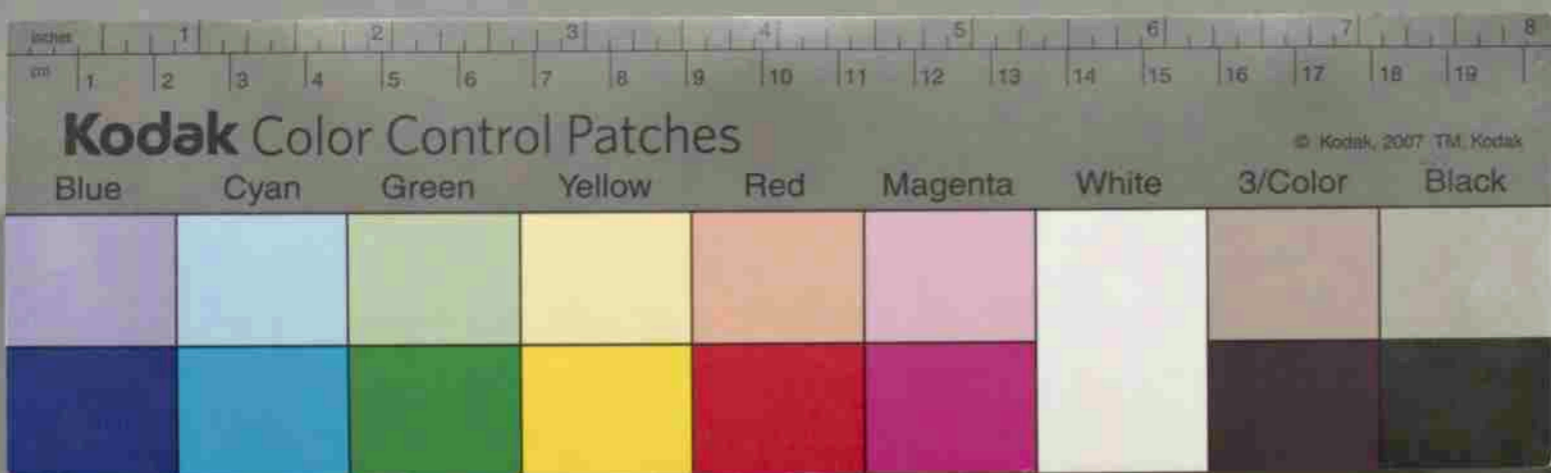

西子校世証人

職名	就職年月日	氏名	記事
公計	明治三十四年四月	堀沢長之介	明治三十四年五月退職
学舎長	十七年五月十日	小保方善吉	三十五年五月退職
〃	三十五年七月三十日	吉田千代次	兩度重任今日に至る
〃	三十五年十二月	小保方善吉	〃

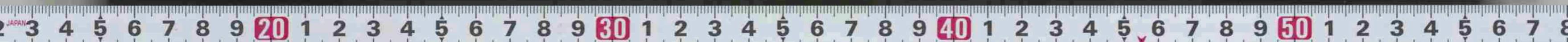

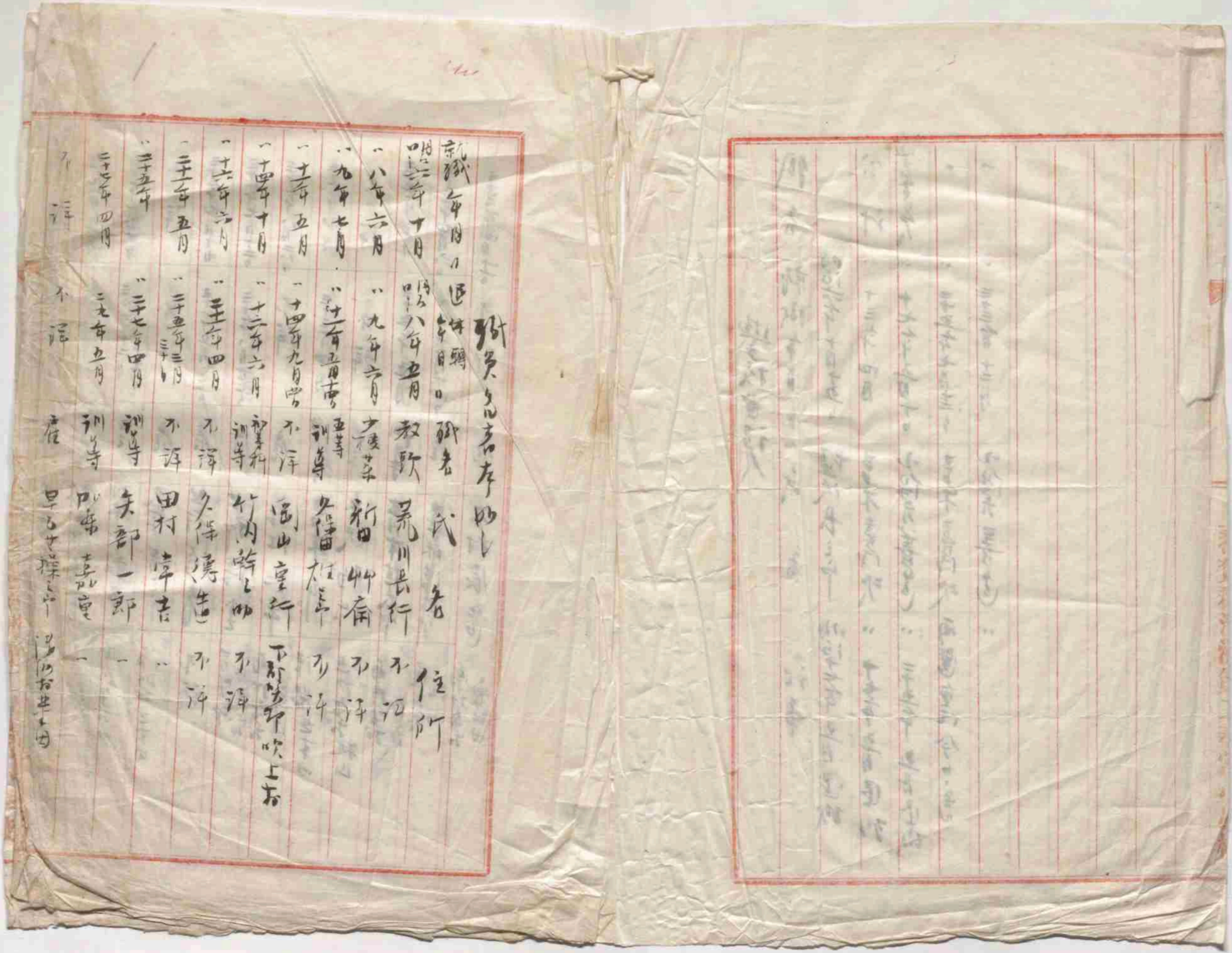
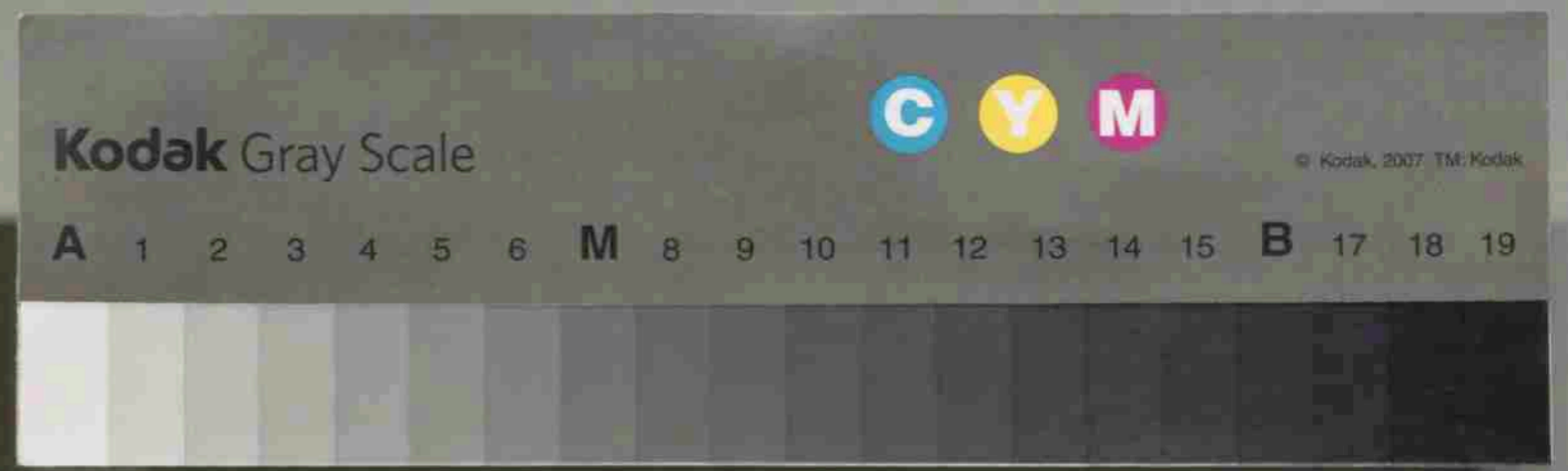
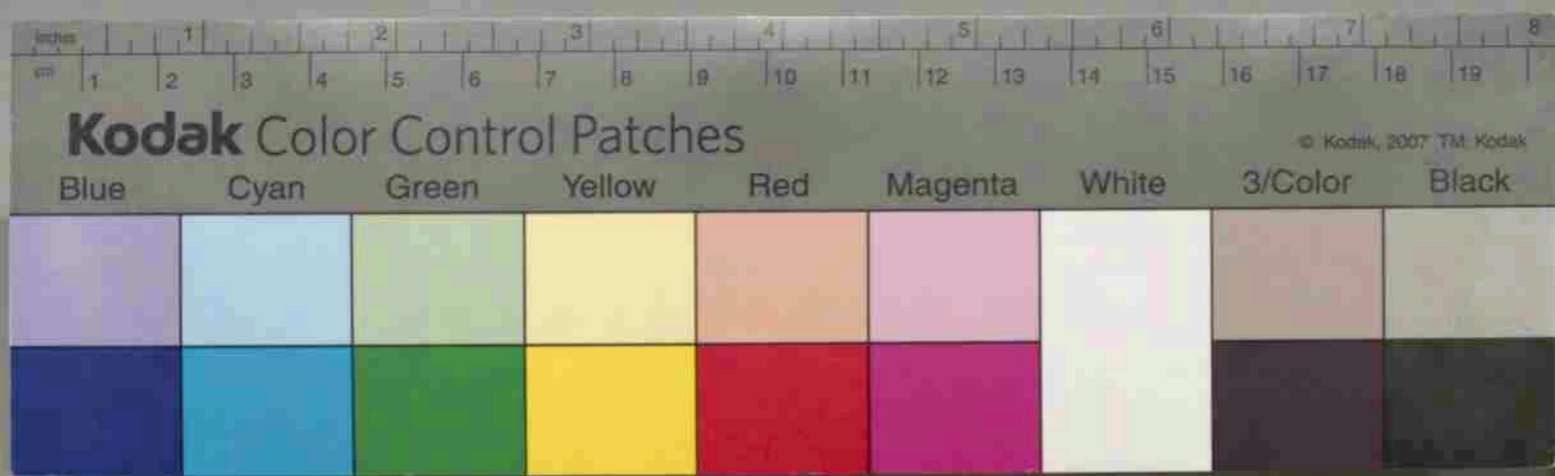

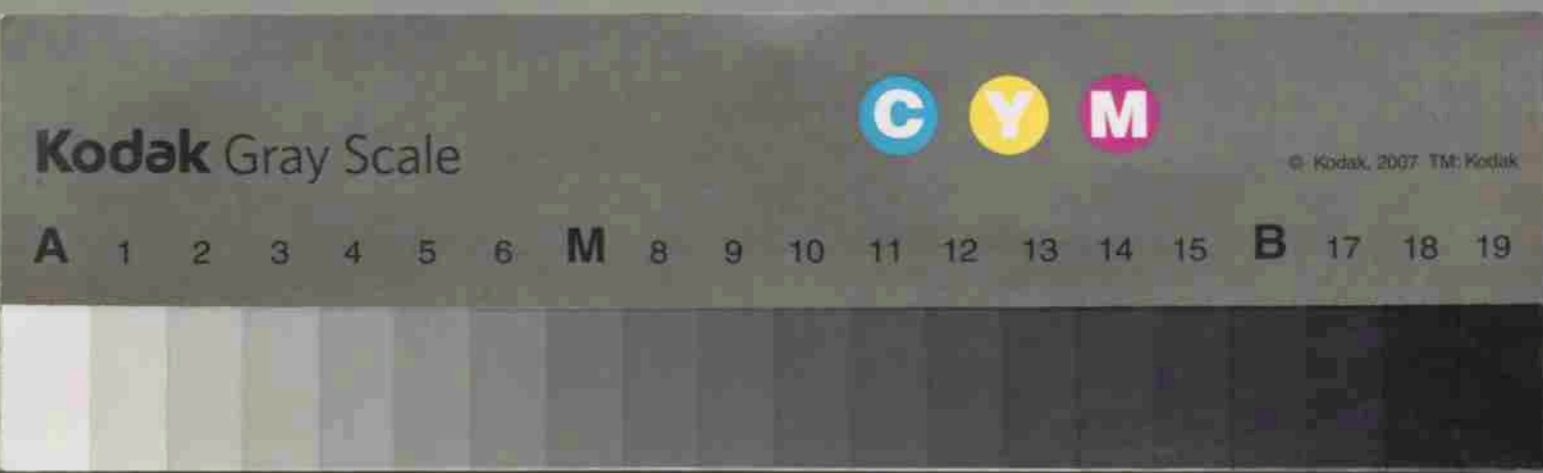

2

三十四年一月八日	三十四年二月八日	三十四年三月八日	三十四年四月八日	三十四年五月八日	三十四年六月八日	三十四年七月八日	三十四年八月八日	三十四年九月八日	三十四年十月八日	三十四年十一月八日	三十四年十二月八日
不評	不評	不評	不評	不評	不評	不評	不評	不評	不評	不評	不評
鹿	鹿	鹿	鹿	鹿	鹿	鹿	鹿	鹿	鹿	鹿	鹿
正河也孝次	全留昇二	急田星作	和久井留吉	本村辰吉	田中唯身	野中鑑	狐地日し	本木勘一	方格多し	伊用	伊用
不評	不評	不評	不評	不評	不評	不評	不評	不評	不評	不評	不評
南村辰吉	南村辰吉	南村辰吉	南村辰吉	南村辰吉	南村辰吉	南村辰吉	南村辰吉	南村辰吉	南村辰吉	南村辰吉	南村辰吉

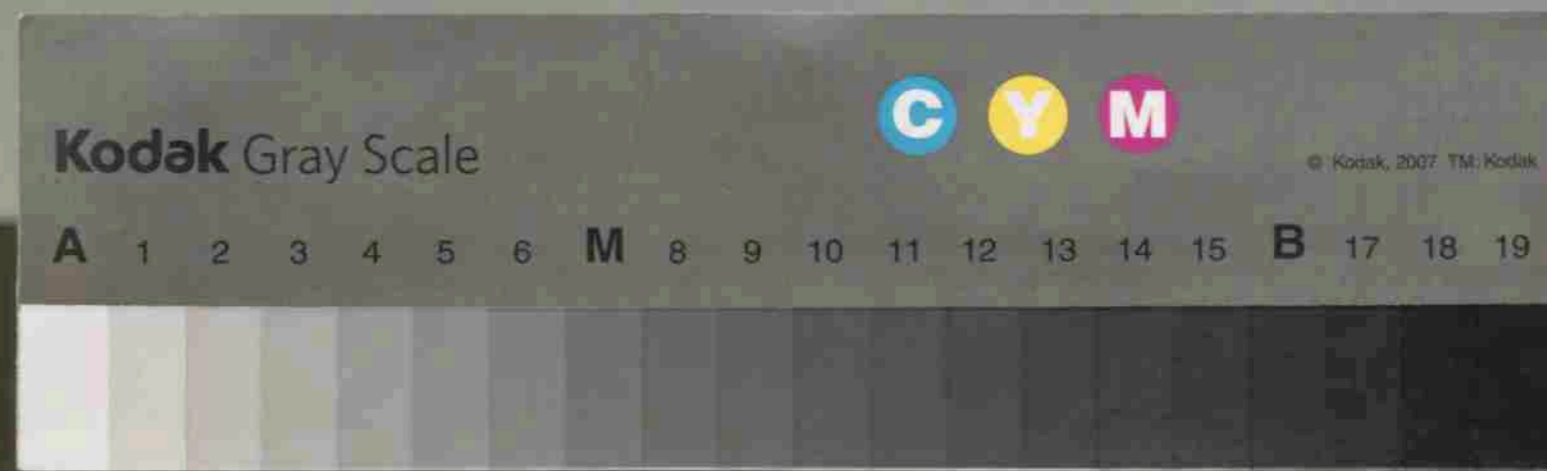

Handwritten Japanese text on a piece of aged paper, organized into columns. The text includes dates and names, such as 四年三月三日, 四年四月五日, 四年四月六日, 四年四月七日, 四年四月八日, 四年四月九日, 四年四月十日, 四年四月十一日, 四年四月十二日, 四年四月十三日, 四年四月十四日, 四年四月十五日, 四年四月十六日, 四年四月十七日, 四年四月十八日, 四年四月十九日, 四年四月二十日, 四年四月二十一日, 四年四月二十二日, 四年四月二十三日, 四年四月二十四日, 四年四月二十五日, 四年四月二十六日, 四年四月二十七日, 四年四月二十八日, 四年四月二十九日, 四年四月三十日. The text is written in a cursive style.

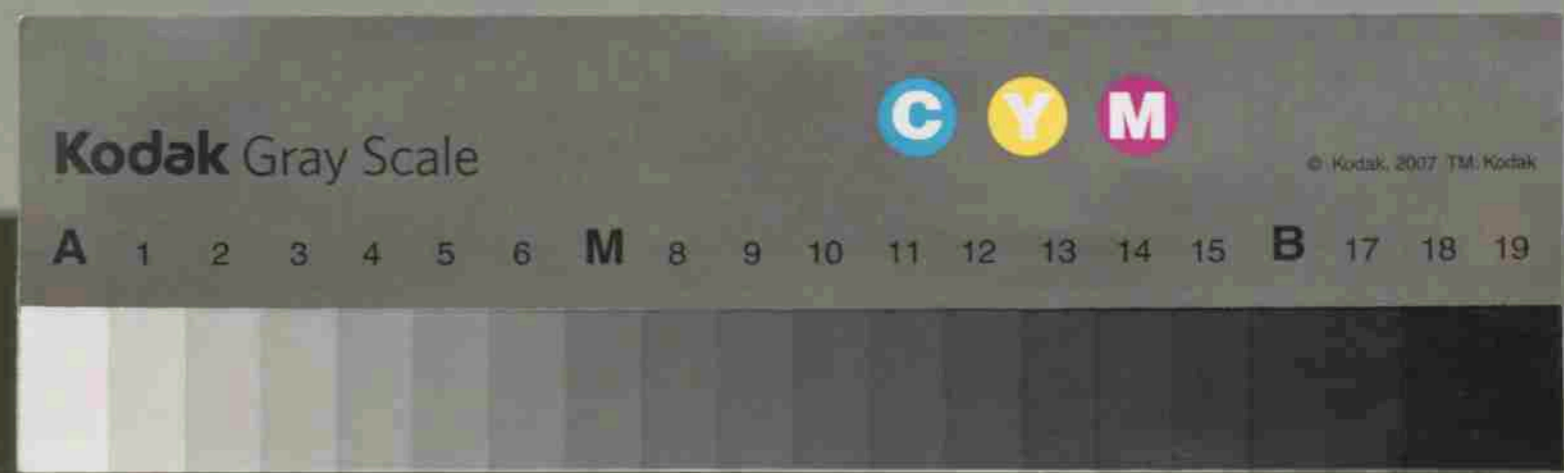

清洲村略圖



山 林 川 田 畑 道 路 役 場 學 校 寺 社



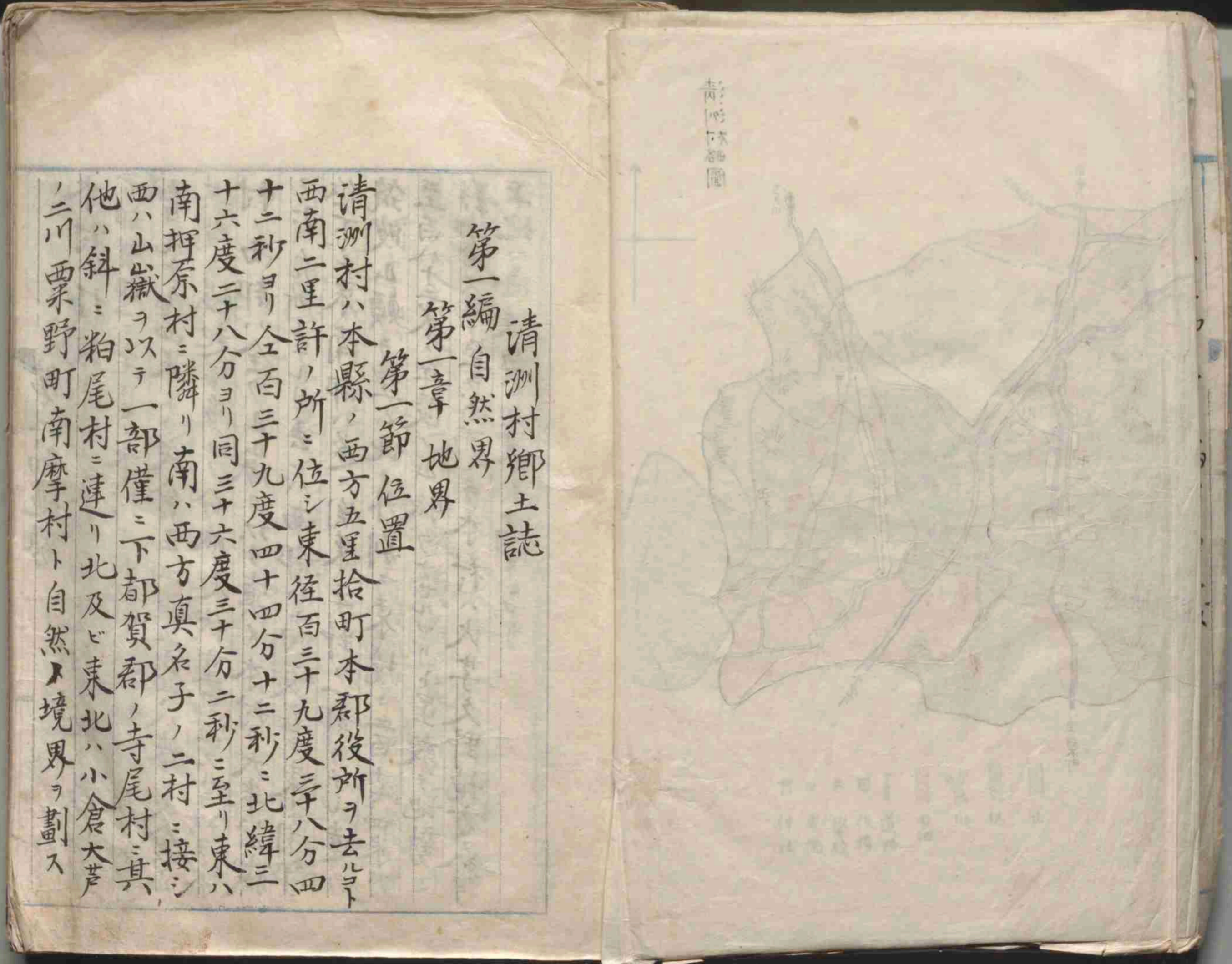
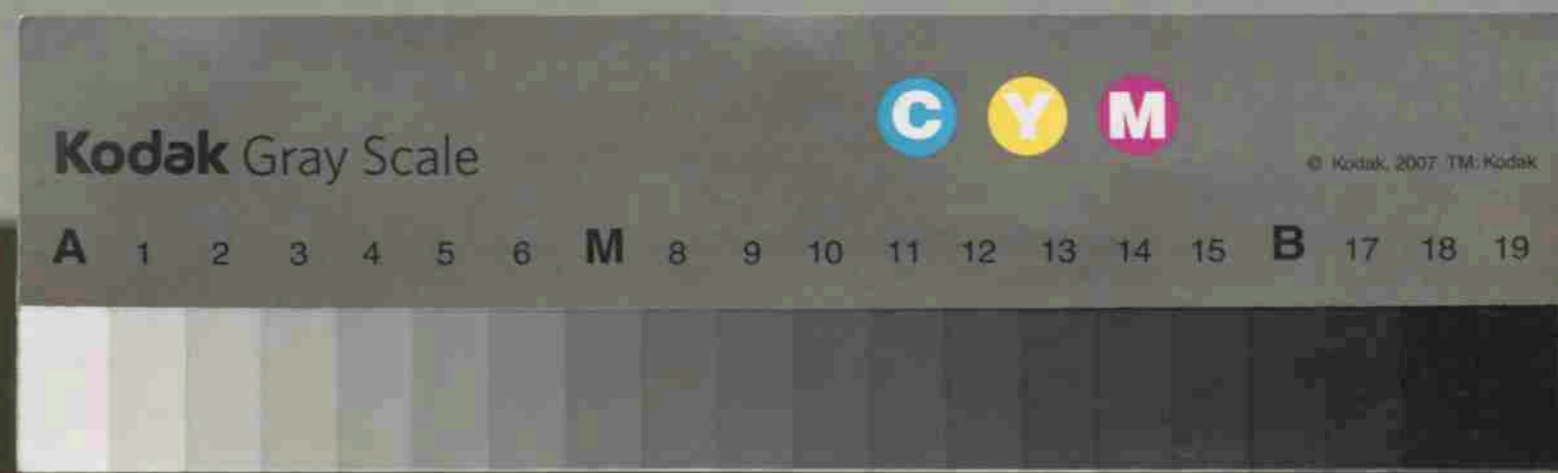

清洲村郷土誌
 第一編 自然界
 第一章 地界
 第一節 位置
 清洲村ハ本縣ノ西方五里拾町本郡役所ヲ去ル
 西南二里許ノ所ニ位シ東徑百三十九度三十八分四
 十二秒ヨリ全百三十九度四十四分十二秒ニ北緯三
 十六度二十八分ヨリ同三十六度三十分二秒ニ至リ東ハ
 南押原村ニ隣リ南ハ西方真名子ノ二村ニ接シ
 西ハ山嶽ヲ以テ一部僅ニ下都賀郡ノ寺尾村ニ其
 他ハ斜ニ粕尾村ニ連リ北及ビ東北ハ小倉大芦
 ノ二川栗野町南摩村ト自然ノ境界ヲ劃ス

清洲村郷土誌

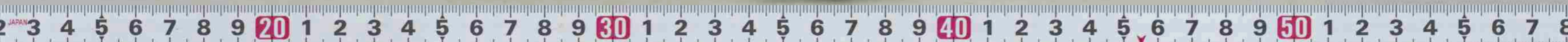

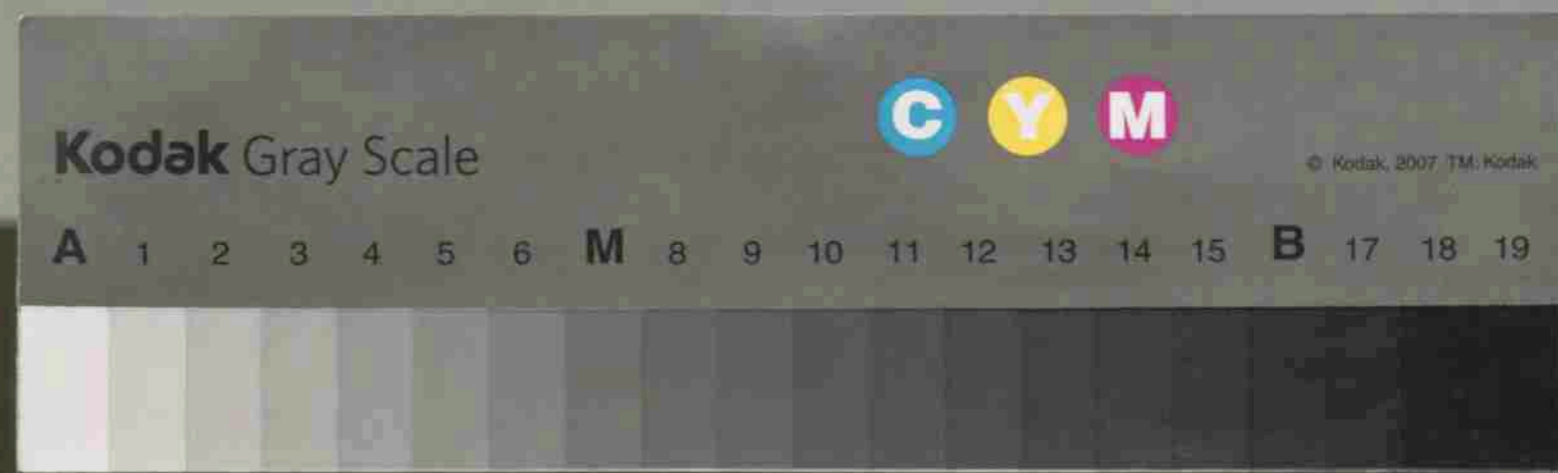

第二節地勢

本村ハ横根山系ノ支脈粕尾村ヲ徑テ寺尾村
下都賀郡ニ至ルモノ本村ノ西部ヲ蜿蜒南走シ就中
其間ニ崛起シ多クノ分派起伏重疊スルヲ以テ本
村ノ西部ハ全ク山嶽ヲ以テ填メ本村ノ大半ハ山嶽
ノ占ムル所トナレリ去レバ西部ハ高峻ニシテ東南部
低下シ東南部ハ遂ニ濶東平野ノ一部ヲナシ遠ク
筑波山顛ヲ望ム此ノ外別ニ東境ニ二百七十四米乃
至百八十二米ノ丘陵ノ山脈ヲナセルアリト虽敢テ地勢ニ
影響スルニ至ラズ而シテ本村ハ大字久野地方ニ於テ
平地ハ海拔百〇四米ノ高サニマリ

第三節土質

久野深程北半田ノ三字トモ大体ニ於テ沖積土壤ニ
属シ小倉大芦ノ二川記濫横溢ニ基因セルモノナリ
如何トナレバ粘土砂利等ニ腐植質ヲ混有セル土質
ニシテ基石即チ其下ニアル岩石ト關係ナキハ勿論久
野深程等ノ山麓ニアル耕地庭宅ノ底ヨリ小倉川
ニアルモノト又北半田ニ於テモ大芦川ニアルモノト同性
質ノ砂礫ヲ堀採スルコトアルノミナラス各字ノ所々ニ往
昔ノ淵跡トナリテ現存シ着クハ地名トナリテ傳ハレルニテモ
知ラルベシ
土質ハ河流ノ沈積ニヨリテ生セルモノハ往々砂礫ニ富ミ
養分少ナク吸收力モ亦乏シキモノナレドモ本村ノ土質ハ

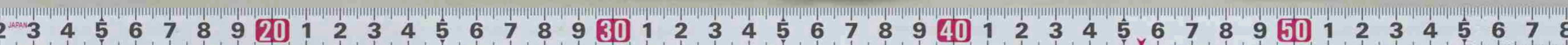

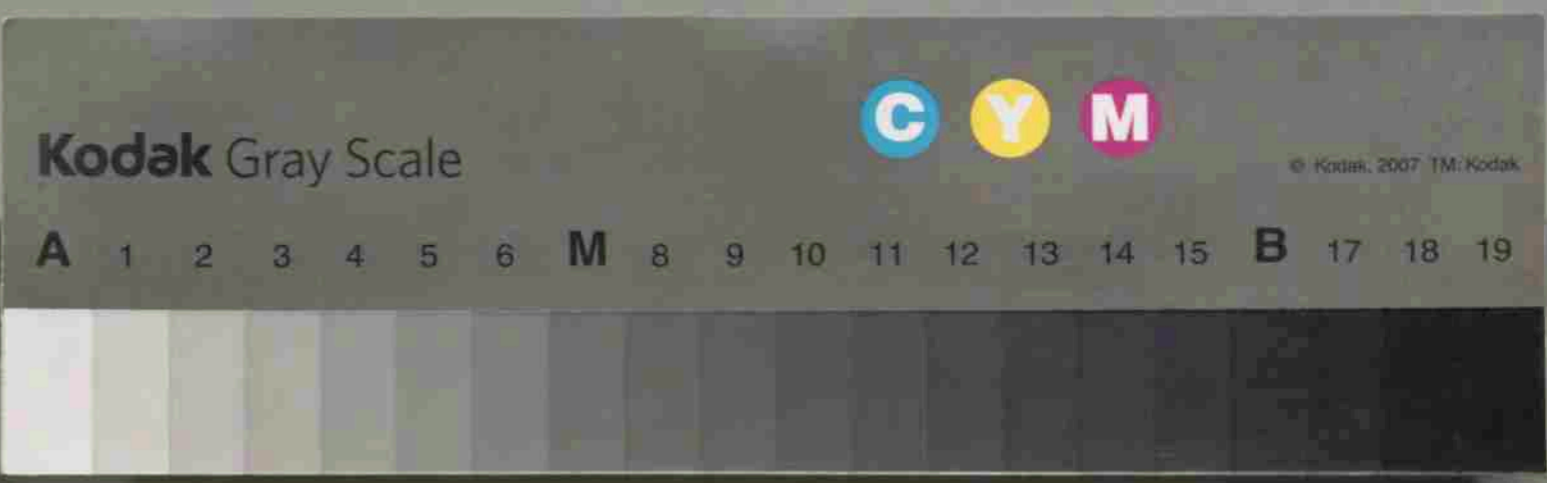
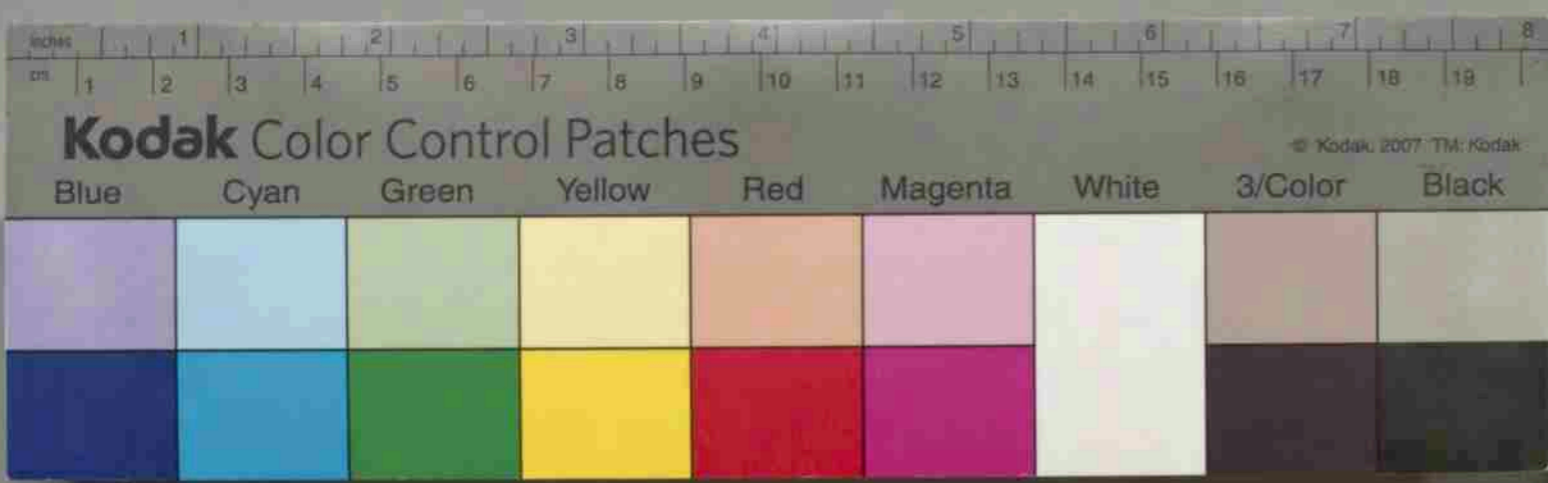

一大芦川
西大芦村大字草久横根山中ヨリ發源し東大
芦村南摩村ヲ経テ大字北半田ノ北境ヲ西南

第二章 水界
第一節 河

種別	田	畑	山林	原野	宅地	雑地
民有	二八四二	一三三六	五七三	二七〇	四三九	六〇六
官有	三三七	一	天三四	九四八	五〇一	二四八
合計	二八八八	一三三六	五七三	二七〇	四三九	六〇六
	八八一	三三六	五七三	二七〇	四三九	六〇六
	一三三六	五七三	二七〇	四三九	六〇六	三三七
	二八八八	一三三六	五七三	二七〇	四三九	六〇六

第五節 地目及別民有官有ノ別
未定

明治四十四年八月末現在

北半田ノ極東ヨリ久野ノ極西ニ至ル廣サ一里十九町
ニシテ久野ノ極北ヨリ深程ノ極南ニ至ル一里八町周圍
六里拾七町ニテ間面積一、二四方里ナリ

第四節 廣袤

深程ノ二字ニ比シテ稍上位ナリアルカ如シ
今本村ニ耕作セル重丸農産物ハ米麦麻煙草桑
胡麻荏苳類玉蜀黍蔬菜等トシ殊ニ大字北半
田ハ半田菜半田大根等ノ名アリ以テ其地味ノ如何
ヲ知ルベシ



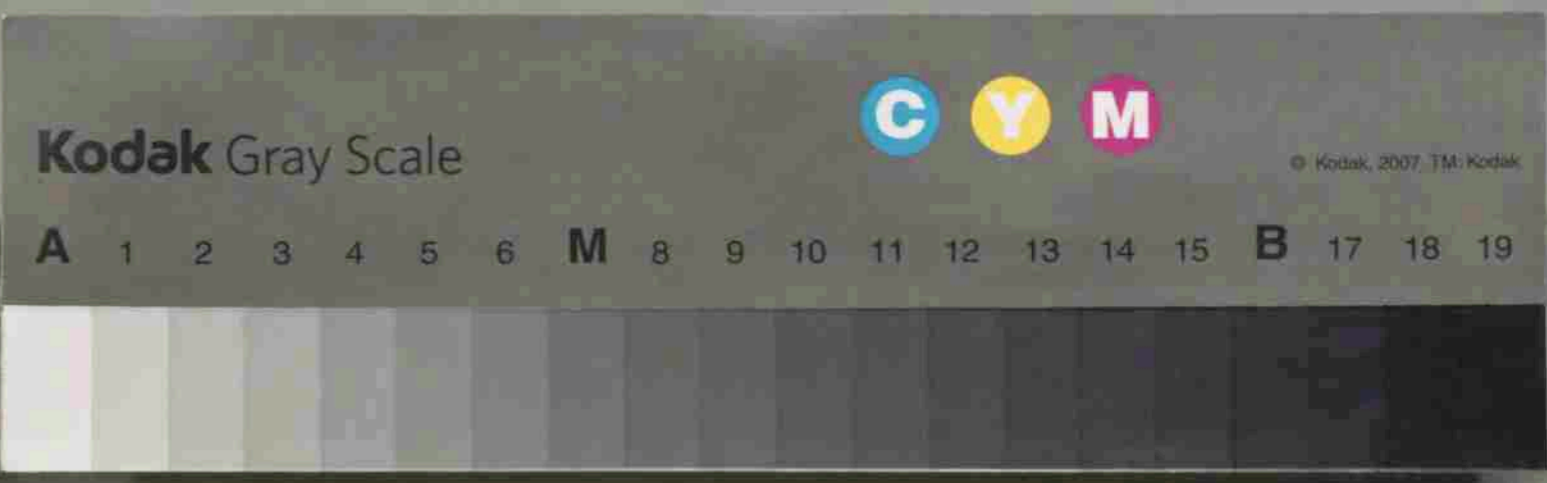

流し本村、稍中央ニ於テ小倉川ニ合流ス
ニ小倉川

粕尾村大字上粕尾發光路山中ヨリ發源シ粕尾村
ノ西部山麓ヲ經テ栗野町大字口栗野ノ西南境
ヲ流ル、粕尾川ト栗野町大字入栗野尾鬮金山中
ヨリ發源シ入栗野及ビ中栗野ヲ貫流スル栗野
川ト栗野町ノ東南端ニ於テ會シ本村大字久野
ノ北境及ビ東境ヲ榮曲シテ南摩村大字上南摩
山中ヨリ發源セル南摩川ヲ合セ栗野川ト大芦
川ヲ合流シテ小倉川深程北半田ノ境界ヲ縱貫シ
井更ニ北半田ノ南境ヲ過ギ西方村ト南押原村ト、
境界ニ向テ去ル其延長約一里許

第二節 水利ノ梗概

大芦小倉ノ二川共ニ道路ノ不完全ナル時代ニ於テハ
東京ニ輸出スル木材竹筴ハ筏ニ組ミ流下セシ
モノナルガ明治十九年五月縣道水木坂関敷金以
來多ク陸路ヨリスルニ至レリ
小倉川ニ堰ヲ設ケ灌溉ノ用ニ供スルモノニ三アリ小
棚堰一本松堰松原堰トイフ小棚堰ハ大字久野
字小棚雲叟寺附近ニアリ一本松堰ハ今久野字
笠場ニアリ松原堰ハ大字深程松原ニアリ
大字北半田ニ用水アリ俗ニ宿堰トテ北半田ニ於
ケル水田ノ灌溉ハ概シテ此ニ據ル
此外大字久野ニ女淵ト稱スル用水アリ久野



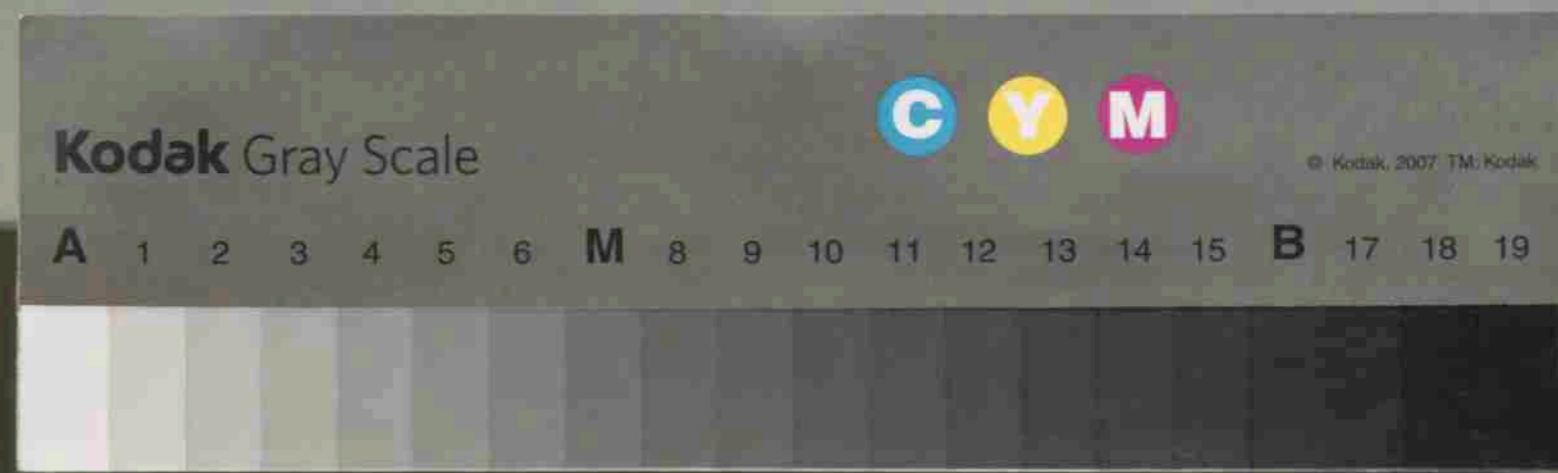

ノ南部平地ヲ湧出ス大宇深程ニ於テ水田ハ此ノ患ニヨルモノ少カラズ而シテ此細流ハ如何ニテ年トモ枯渴スルコトナリ故大宇深程ニ於テ水神社ヲ祭リテ其徳ヲ称ス

第三章 氣界
 第一節 氣節
 温度ハ最高八月下旬ニシテ華九十四五度最低八月下旬ニシテ三十三度平均六十度内外トス

第二節 雨量
 降雨ハ六月ノ候ニ多ク十月ノ候ニ少シ左ニ示サン

月数	雨量 (ミリメートル)
一	九七・〇
二	一一・四
三	六六・一
四	二二・九
五	三九・八
六	一三・七
七	〇
八	一〇・五
九	二六・三
十	二六・二
十一	三一・〇
十二	七五・一

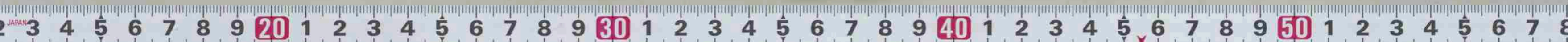

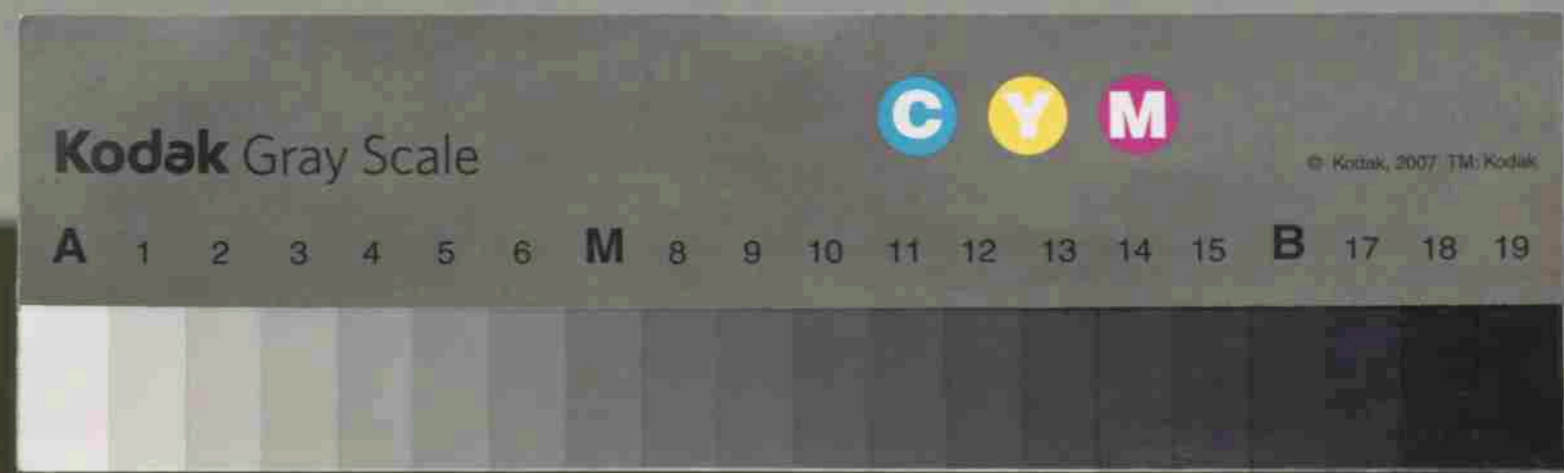
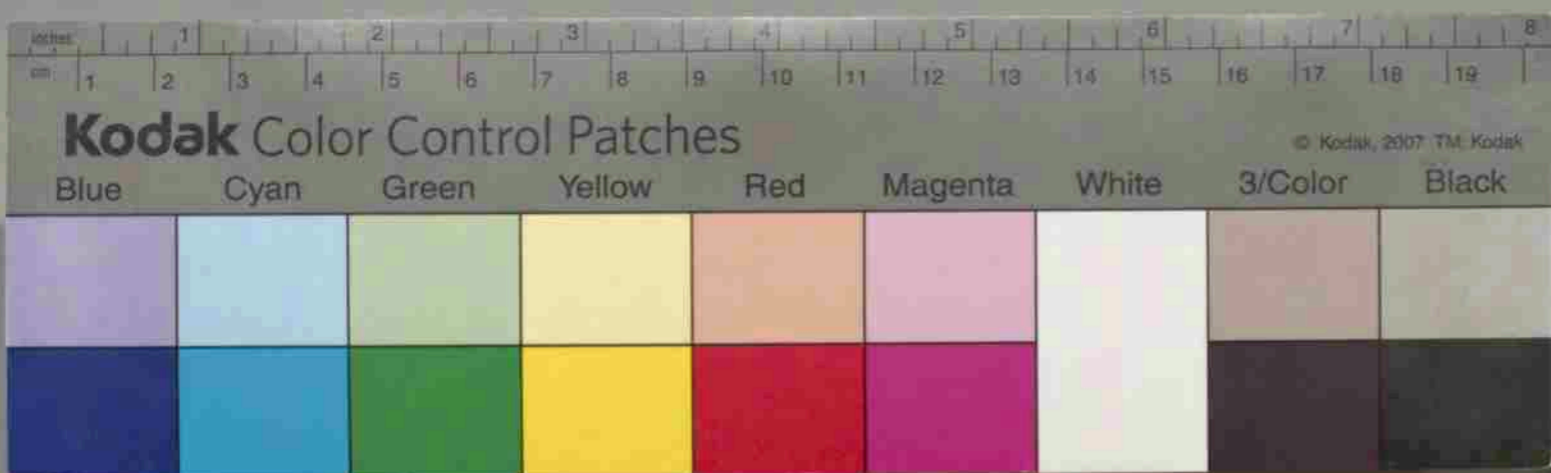

大字種別 本籍 現数
 久野 一四 五六三
 深野 一五 四一五
 北半田 一五 三七一
 合計 四五 二四八六
 第二節 人口
 第一目 族稱別

第二章 人文界
 第一節 戶数
 (明治四十三年三月三十日現在)

第四章 礦物界
 大字久野田生山ヲ滿俺礦ヲ産ス年産額約四力貫
 ニテ價格ニ千二百許ナリト云フ

二	二七五
合計	一八二三八
平均	一五二九

備考本統計ハ粕尾村ヲ除ク内務省山柘局土木課ノ取調ニヨル



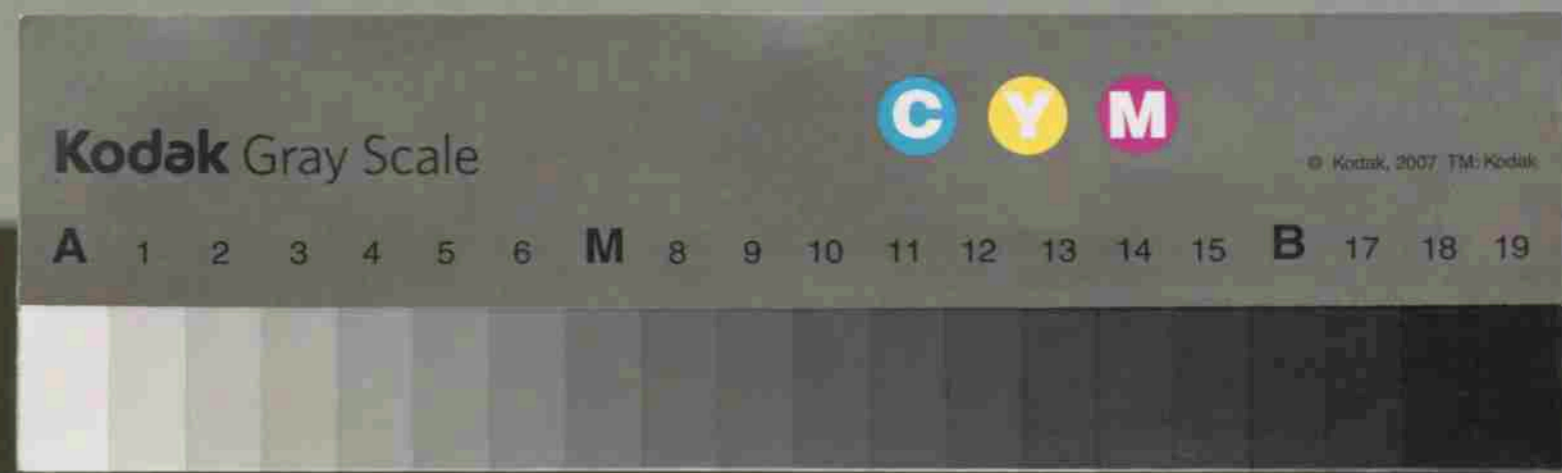
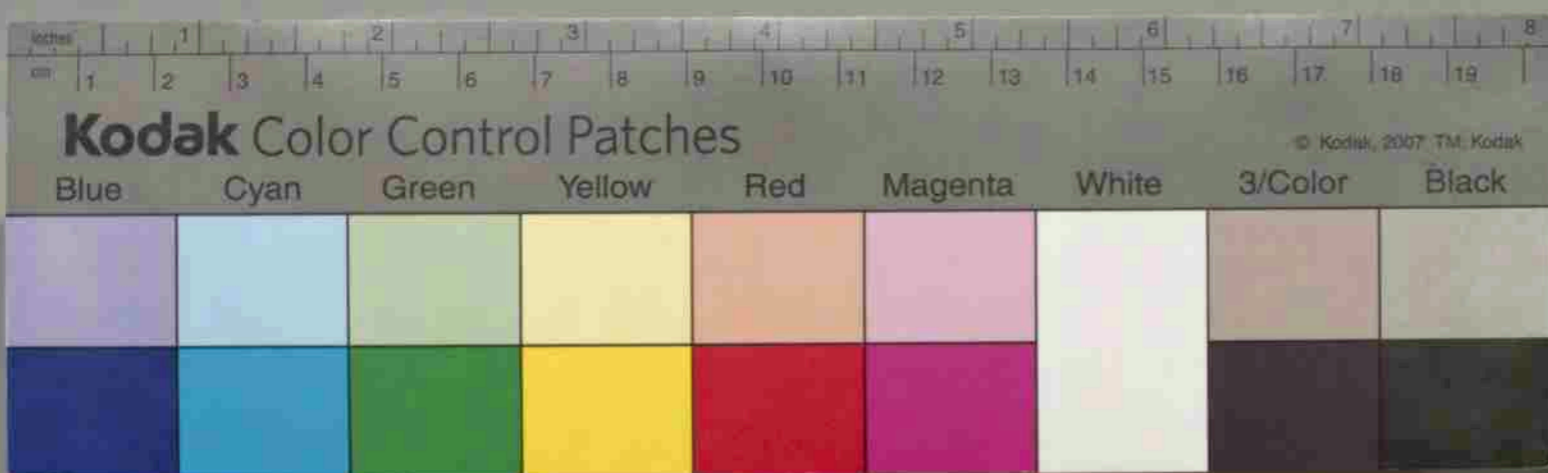

小計									
一七	一八	一九	二〇	二一	二二	二三	二四	二五	二六
年	年	年	年	年	年	年	年	年	年
二	二	二	二	二	二	二	二	二	一
八	七	六	五	四	三	二	一	〇	九
	一	一	一	一	一	一	二	二	一
六	〇	〇	〇	三	五	四	〇	九	五
一	一	一	一	一	一	一	二	三	一
〇	七	一	八	〇	一	八	〇	〇	一
一	一	二	一	二	二	二	四	六	二
六	七	一	八	三	六	二	〇	二	一

小計										
二七	二八	二九	三〇	三一	三二	三三	三四	三五	三六	三七
年	年	年	年	年	年	年	年	年	年	年
一	一	一	一	一	一	一	一	一	一	一
八	七	六	五	四	三	二	一	〇	九	八
一	一	一	一	一	一	一	一	一	一	一
一	一	〇	五	六	老	五	二	七	四	九
九	五	六	二	二	六	六	八	七	六	六
二	二	二	二	二	二	三	三	三	四	三
〇	六	六	五	八	七	一	〇	六	〇	五



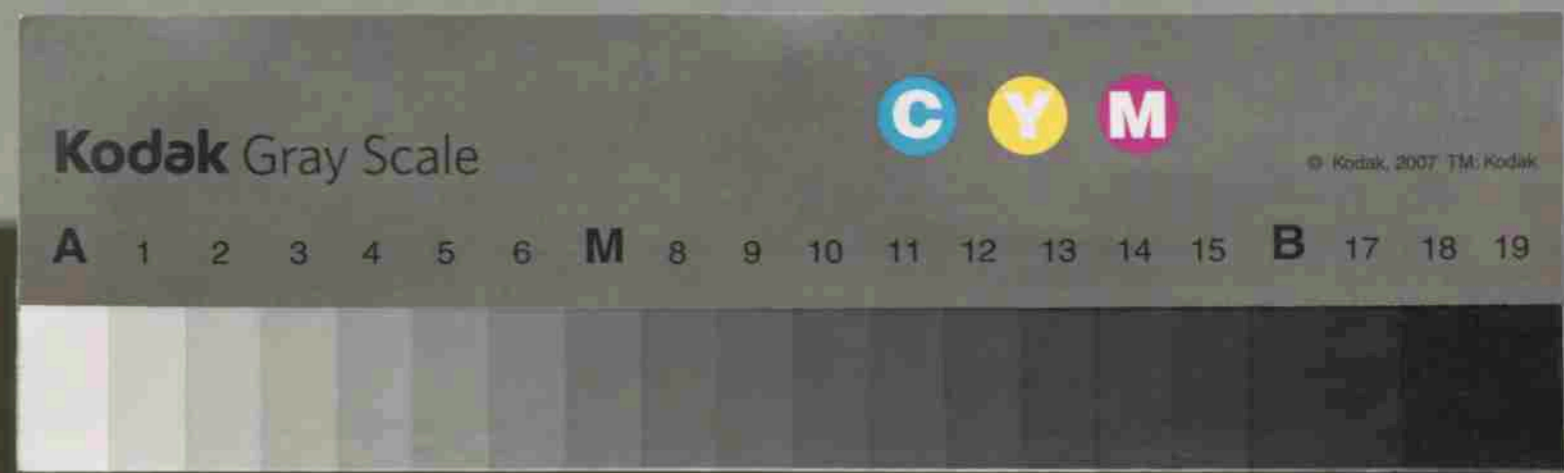
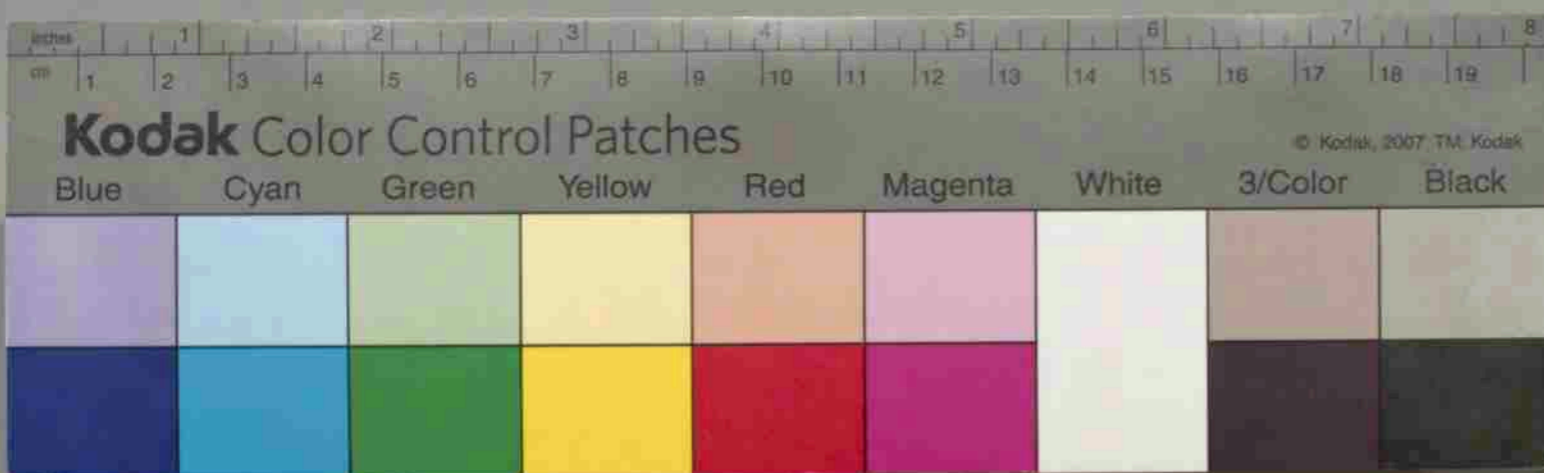

小計
累計

元治九年	慶應九年	金三年	慶應三年	明治九年	二年	三年	四年	五年	六年
四	四	四	四	四	四	四	四	四	三
八	七	六	五	四	三	二	一	〇	九
				一				四	八
六	五	三	六	〇	七	三	六	五	二
								五	八
八	四	三	五	四	四	七	七	五	九
一			一	一	一	一	一	九	一
四	九	六	一	四	一	〇	三	九	七
								九	一
								九	〇

小計
累計

七年	八年	九年	一〇年	一一年	一二年	一三年	一四年	一五年	一六年
三	三	三	三	三	三	三	三	三	二
八	七	六	五	四	三	二	一	〇	九
一		二				一	一	四	一
二	三	一	四	七	二	二	二	三	一
		一		一				四	一
五	八	一	九	七	六	八	九	六	六
一	一	三	一	二	一	二	一	八	三
七	一	二	三	四	八	〇	一	九	七
								八	三
								九	七



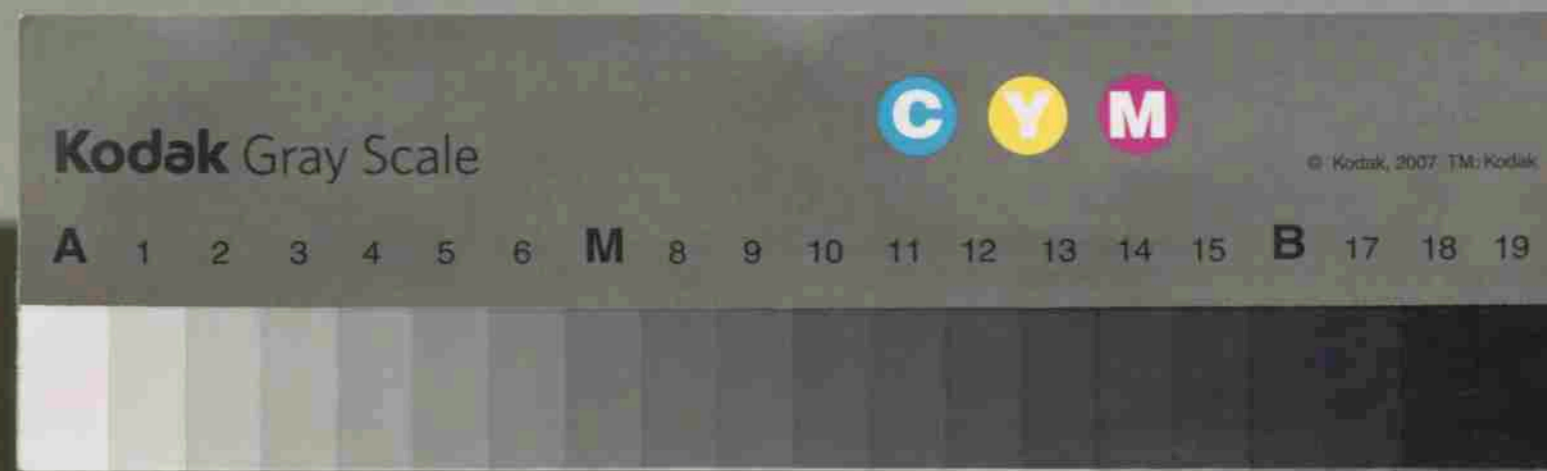
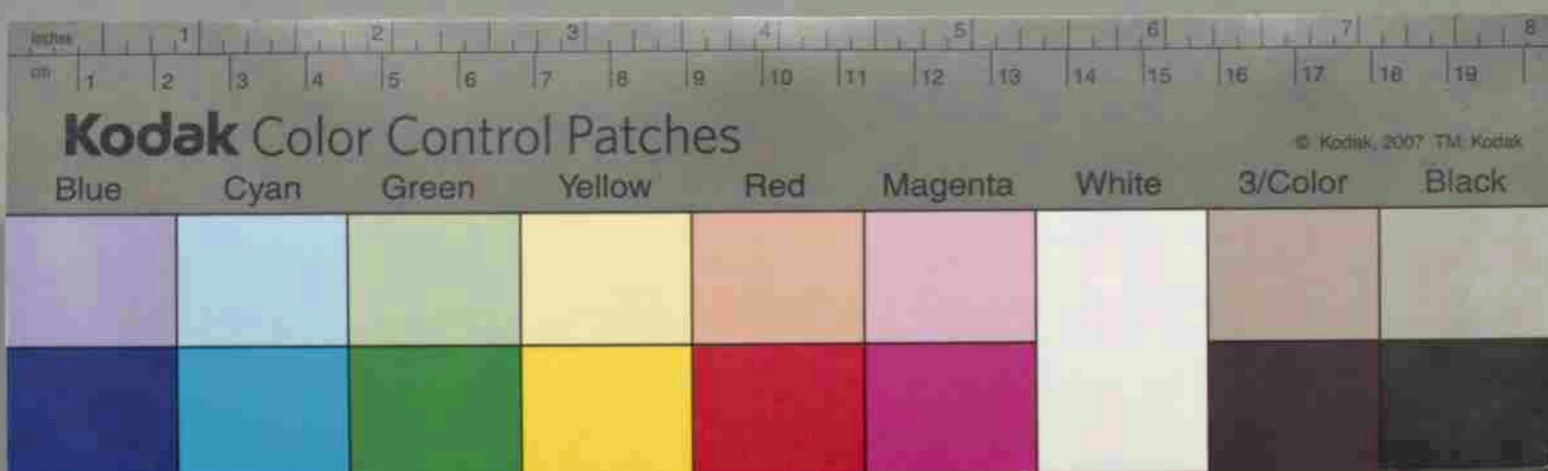

小計									
嘉永六年	五年	四年	三年	二年	嘉永元年	弘化四年	三年	二年	弘化元年
五九	六〇	六一	六二	六三	六四	六五	六六	六七	六八
五九	五九	五九	五九	五九	五九	五九	五九	五九	五九
六	四	四	一	九	六	四	〇	四	一
五	二	六	六	六	二	八	二	二	五
一	九	一	一	一	一	一	一	一	一
六	八	三	七	五	八	二	二	六	六

小計									
文久三年	二年	文久元年	万延元年	安政六年	五年	四年	三年	二年	元年
四九	五〇	五一	五二	五三	五四	五五	五六	五七	五八
五	五	五	五	五	五	五	五	五	五
五	一	六	九	七	七	三	五	五	六
六	九	八	五	四	四	七	六	六	六
一	五	二	二	四	四	三	七	六	一
一	六	一	一	一	一	一	一	一	一
一	六	八	〇	九	〇	〇	〇	二	二

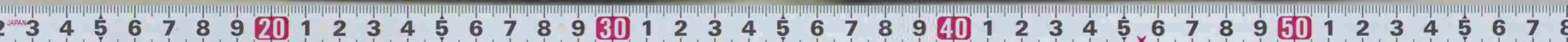

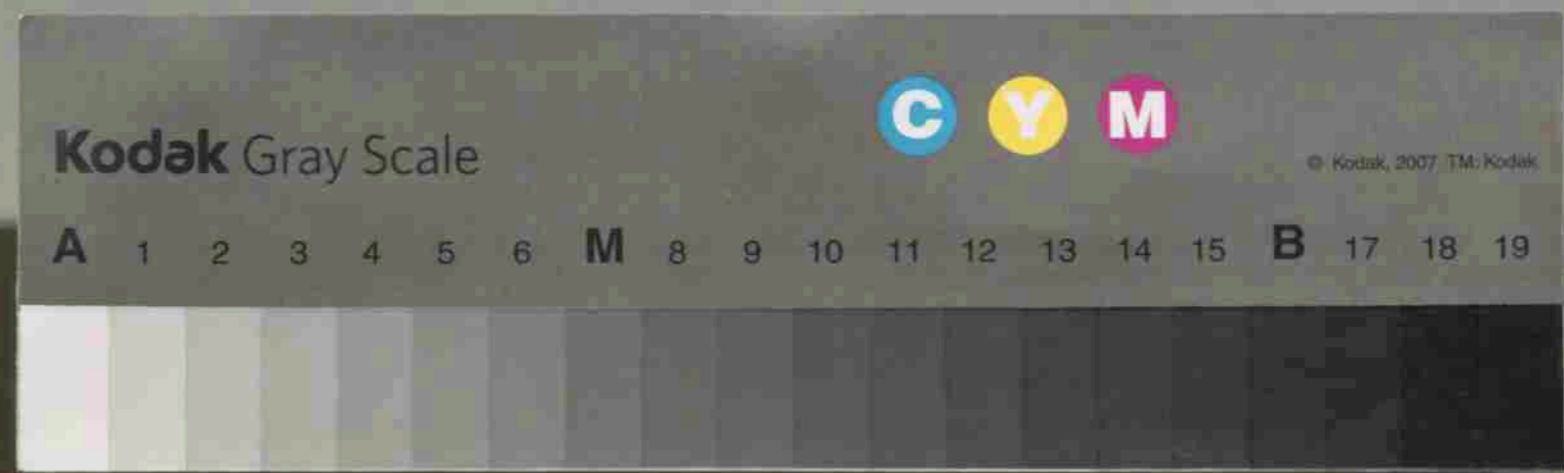
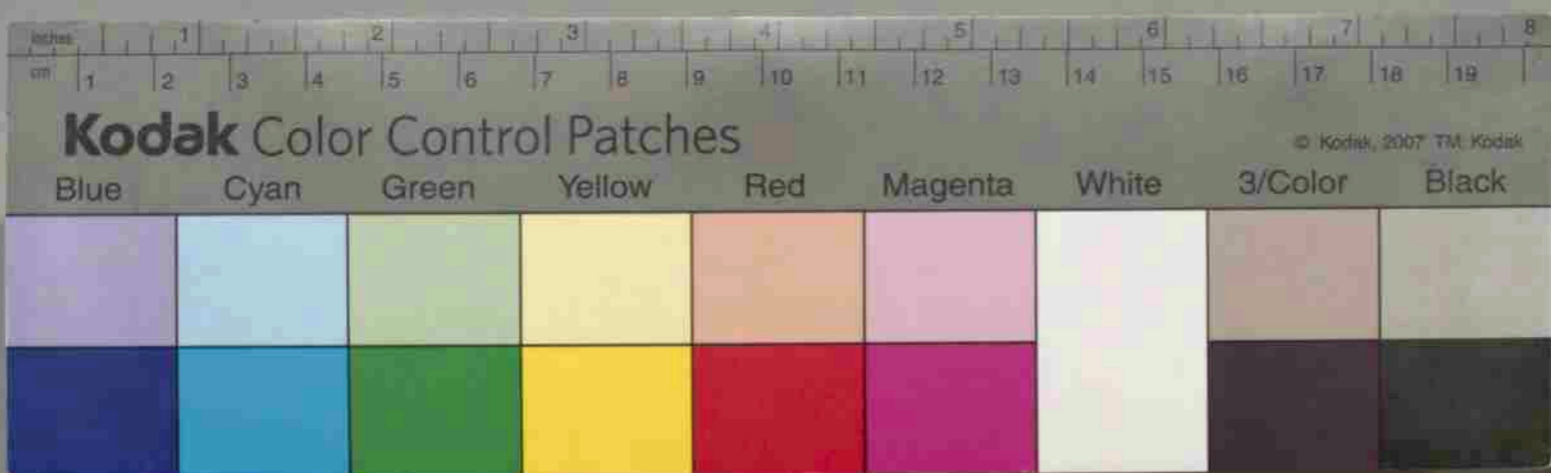

								累計	小計		
七年	八年	九年	一〇年	一一年	文政一	九年	天保三年		天保三年	四年	
八	八	八	八	八	八	八	八		八	七	
八	七	六	五	四	三	二	一		〇	九	
〇	〇	〇	〇	〇	〇	〇	一	六	四	一	
								六	一		
〇	〇	〇	二	一	〇	二	二	六	五	二	二
								一	三		
〇	〇	〇	二	一	〇	二	三	九	二	二	三

								累計	小計		
七年	八年	九年	一〇年	一一年	天保一	二年			天保一	二年	
七	七	七	七	七	七	七			七	六	
八	七	六	五	四	三	二			〇	九	
〇	二	一	〇	四	三	〇	六	六	三	四	二
								六	四		
一	二	一	一	二	一	一	二	五	〇	八	六
								一	三	八	一
一	四	二	一	六	四	一	八	七	三	四	〇

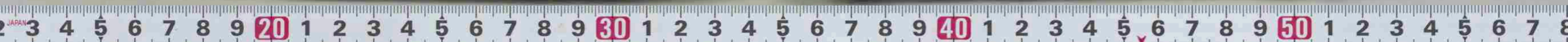

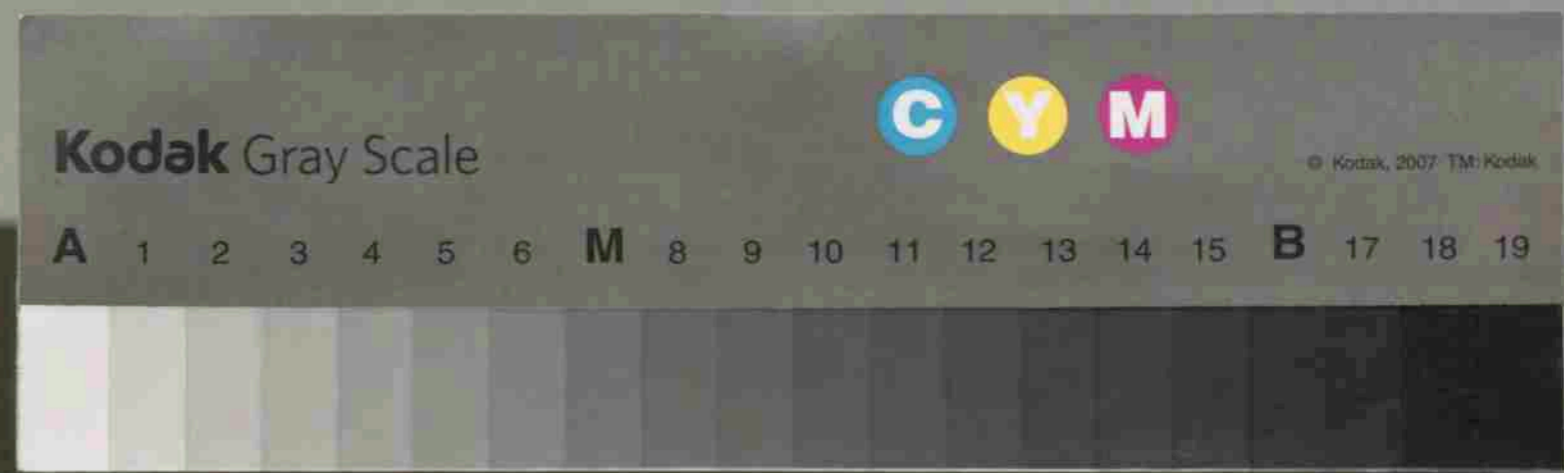
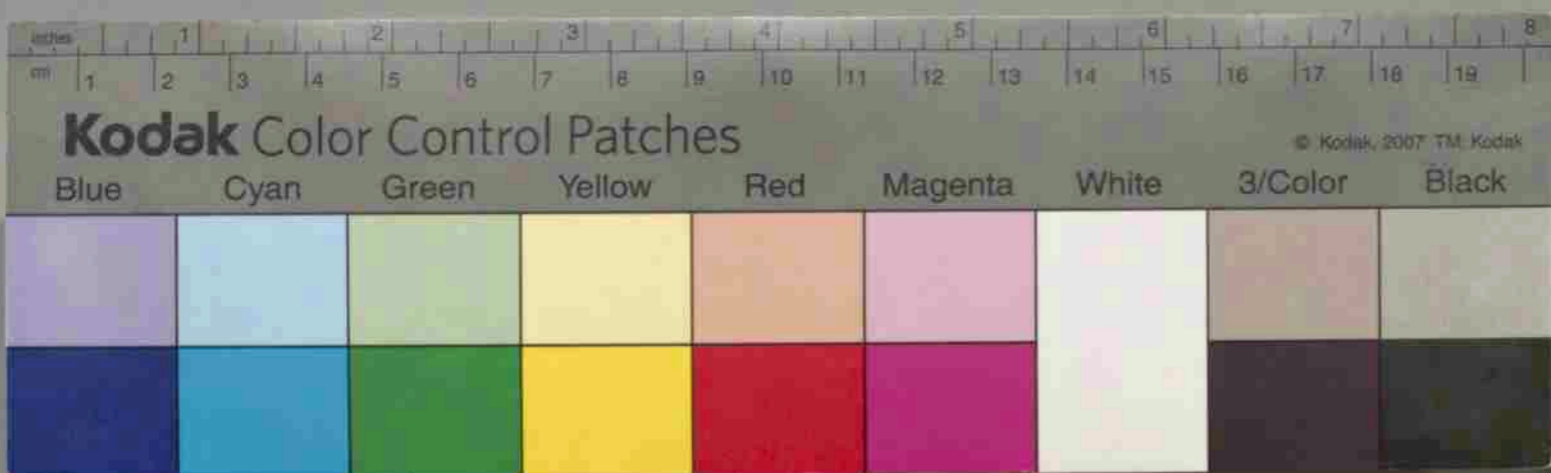

小計		課程									
		三五年	三六年	三七年	三八年	三九年	四〇年	四一年	四二年	四三年	四四年
1	1	0	9	8	7	6	5	4	3	2	1
2	1	1	1	1	1	1	1	1	1	1	1
3	0	6	1	1	3	8	9	5	3	5	9
4	1	1	1	1	1	1	1	1	1	1	1
5	4	3	1	1	4	2	7	5	9	3	9
6	2	2	2	2	2	2	2	3	2	2	1
7	4	9	2	2	7	0	6	0	2	8	8

小計		課程									
		大政九年	二年	三年	大政四年	五年	六年				
1	1	4	9	9	9	9	8				
2	1	0	1	0	0	0	0				
3	1	0	0	0	1	7	0				
4	1	0	1	0	1	8	0				

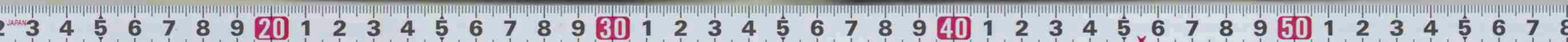

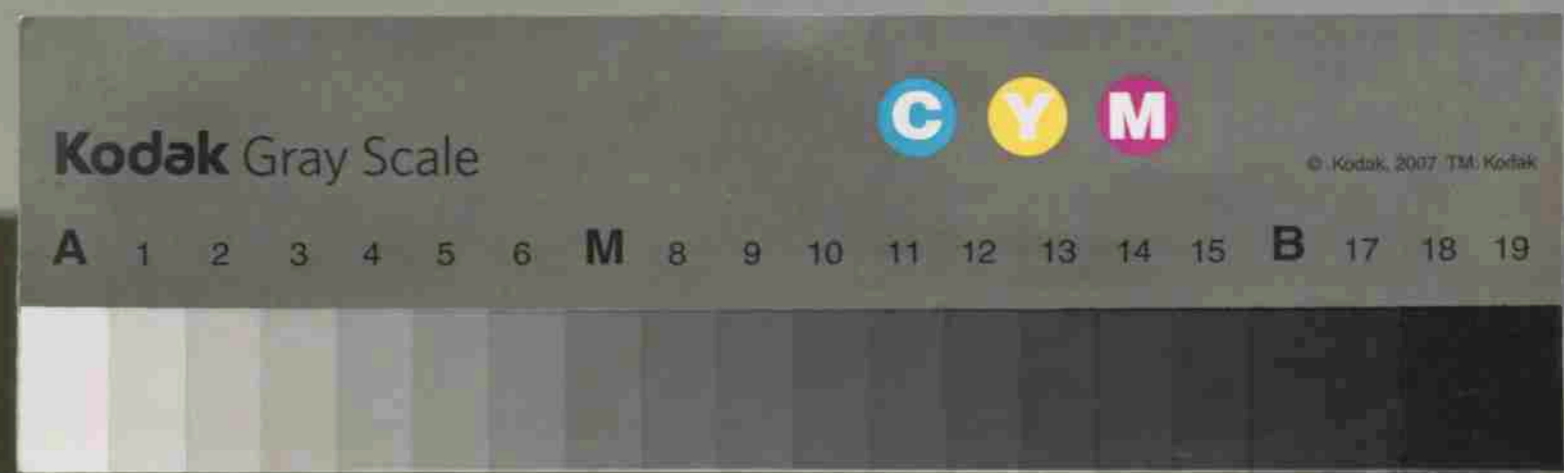
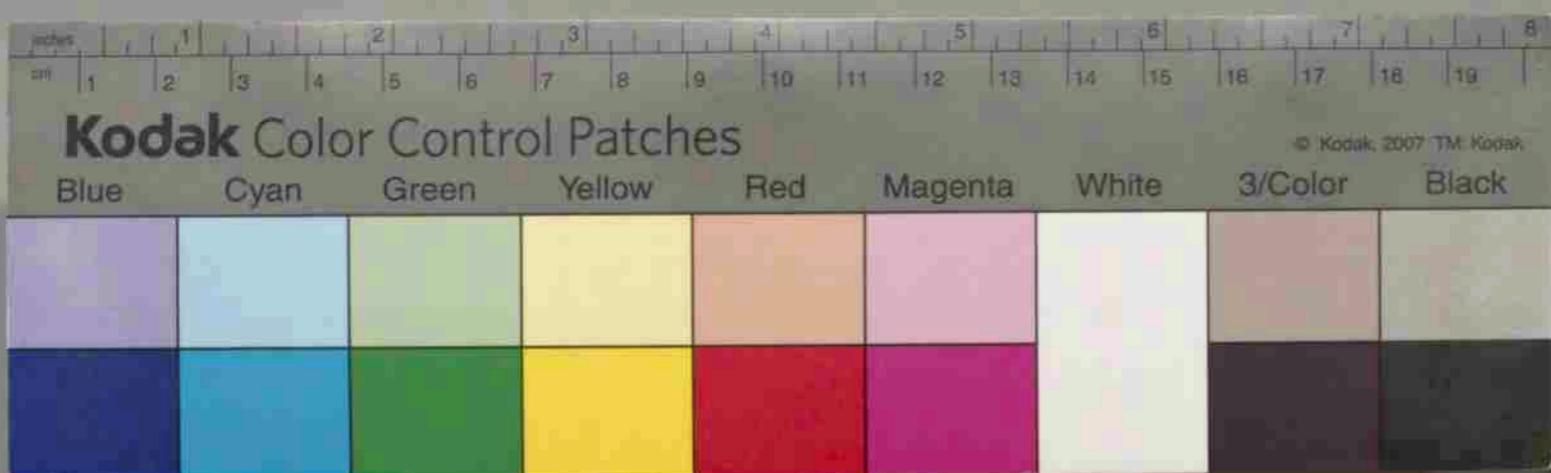

小計
累計

	明治三十四年	明治三十二年	明治三十一年	明治三十年	明治二十九年	明治二十八年	明治二十七年	明治二十六年	明治二十五年
一	二	二	二	二	二	二	二	二	三
二	一	二	三	四	五	六	七	八	九
三	一	二	三	四	五	六	七	八	九
四	一	二	三	四	五	六	七	八	九
五	一	二	三	四	五	六	七	八	九
六	一	二	三	四	五	六	七	八	九
七	一	二	三	四	五	六	七	八	九
八	一	二	三	四	五	六	七	八	九
九	一	二	三	四	五	六	七	八	九
十	一	二	三	四	五	六	七	八	九

小計
累計

	明治三十四年	明治三十二年	明治三十一年	明治三十年	明治二十九年	明治二十八年	明治二十七年	明治二十六年	明治二十五年
一	一	一	一	一	一	一	一	一	一
二	一	一	一	一	一	一	一	一	一
三	一	一	一	一	一	一	一	一	一
四	一	一	一	一	一	一	一	一	一
五	一	一	一	一	一	一	一	一	一
六	一	一	一	一	一	一	一	一	一
七	一	一	一	一	一	一	一	一	一
八	一	一	一	一	一	一	一	一	一
九	一	一	一	一	一	一	一	一	一
十	一	一	一	一	一	一	一	一	一



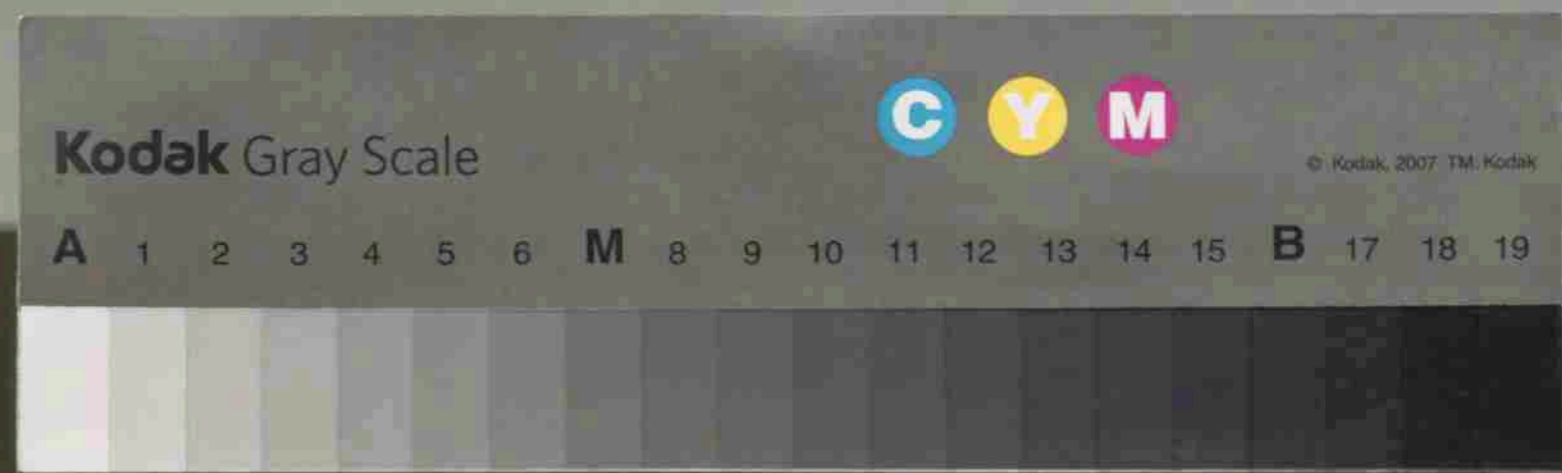
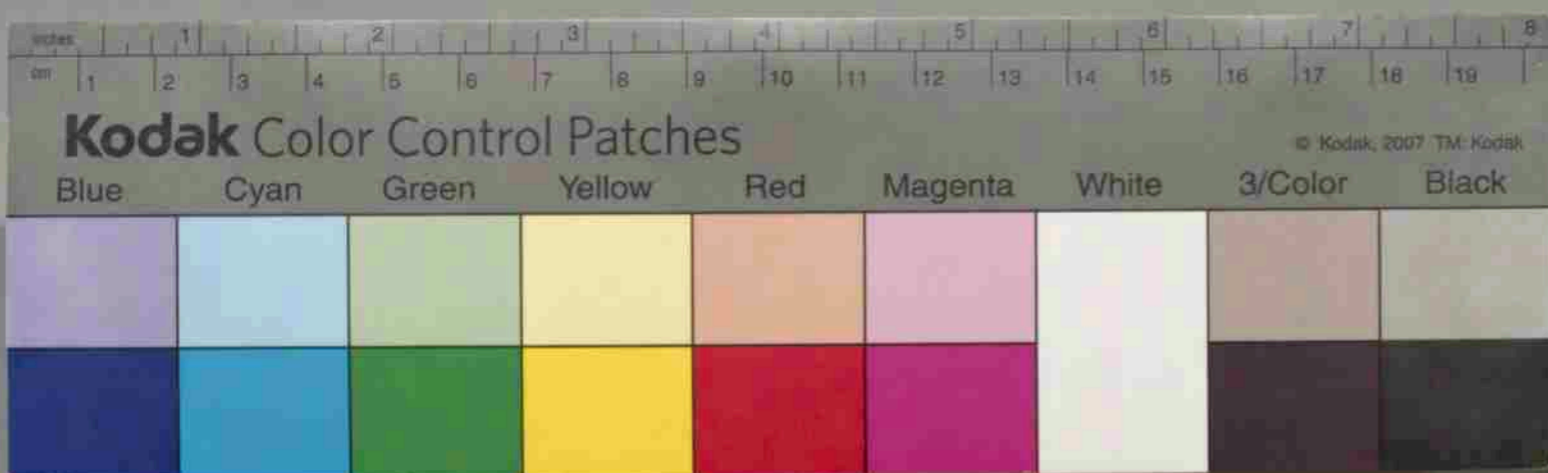

累計	小計	文久三年	文久三年	元治元年	〃 九年	〃 九年	慶應元年	明治九年	〃 二年	〃 三年	明治四年
		九〇	四九	四八	四七	四六	四五	四四	四三	四二	四一
四五二	五八	四三	一〇	六六	六六	六六	六五	六四	六三	六二	六一
四〇七	五〇	六四	七三	七三	七一	七一	七〇	六九	六八	六七	六六
八五九	一〇八	一〇七	一〇七	一〇九	一〇三	一〇七	一〇八	一〇九	一〇九	一〇九	一〇六

累計	小計	〃 九年	〃 九年	〃 九年	〃 九年	〃 九年	〃 九年	〃 九年	〃 九年	〃 九年	〃 九年	明治四年
		四〇	三九	三八	三七	三六	三五	三四	三三	三二	三一	三一
三九四	六三	二五	六八	一〇	四四	五五	七七	八四	七一	七一	七一	七一
三五七	六四	六五	六〇	七七	六六	五八	四八	三九	三〇	二一	一二	一三
七五一	一三七	一〇八	一〇二	一〇七	一〇七	一〇七	一〇七	一〇七	一〇七	一〇七	一〇七	一〇七



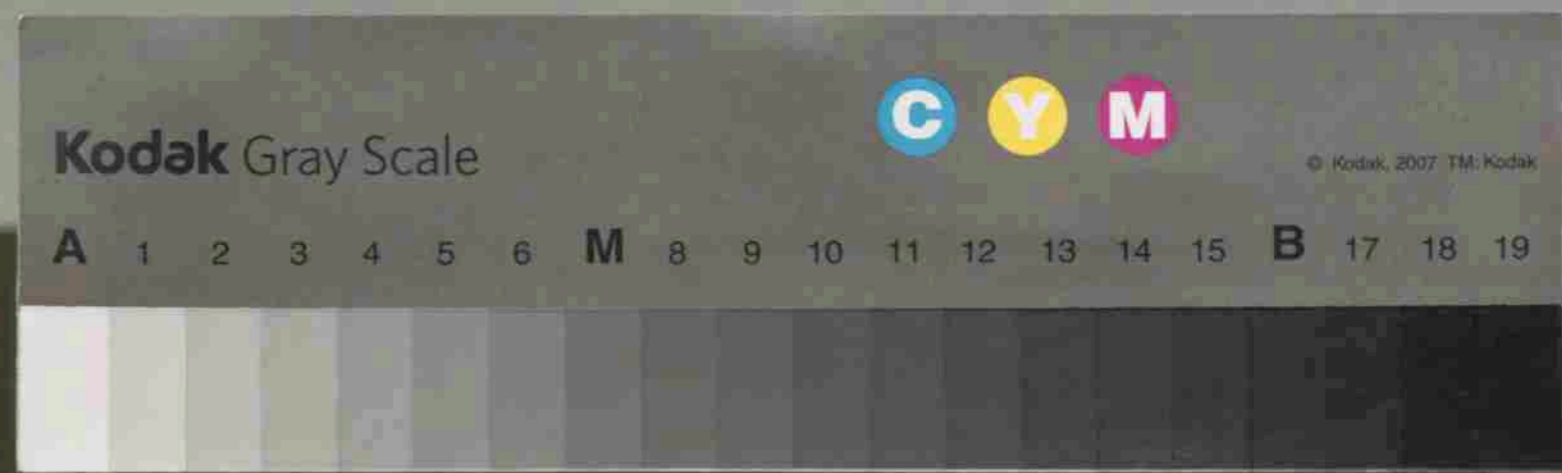

小計	嘉永四年	三年	二年	弘化四年	三年	二年	弘化九年	天保一	三年	小計	大計
六	六	六	六	六	六	六	六	六	七	五	五
一	二	三	四	五	六	七	八	九	〇	九	九
四	三	二	一	〇	九	八	七	六	五	四	四
八	七	六	五	四	三	二	一	〇	九	八	八

小計	文久九年	万延九年	安政元年	二年	三年	四年	五年	嘉永元年	二年	小計	大計
五	五	五	五	五	五	五	五	五	六	四	四
一	二	三	四	五	六	七	八	九	〇	九	九
六	五	四	三	二	一	〇	九	八	七	六	六
七	八	九	〇	一	二	三	四	五	六	五	五



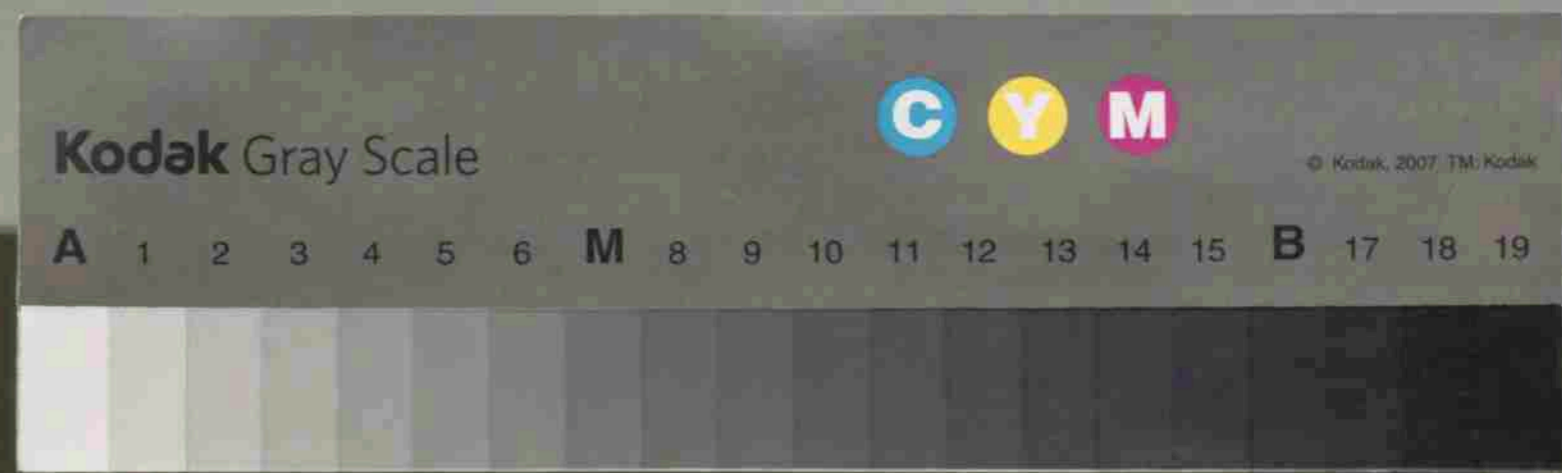
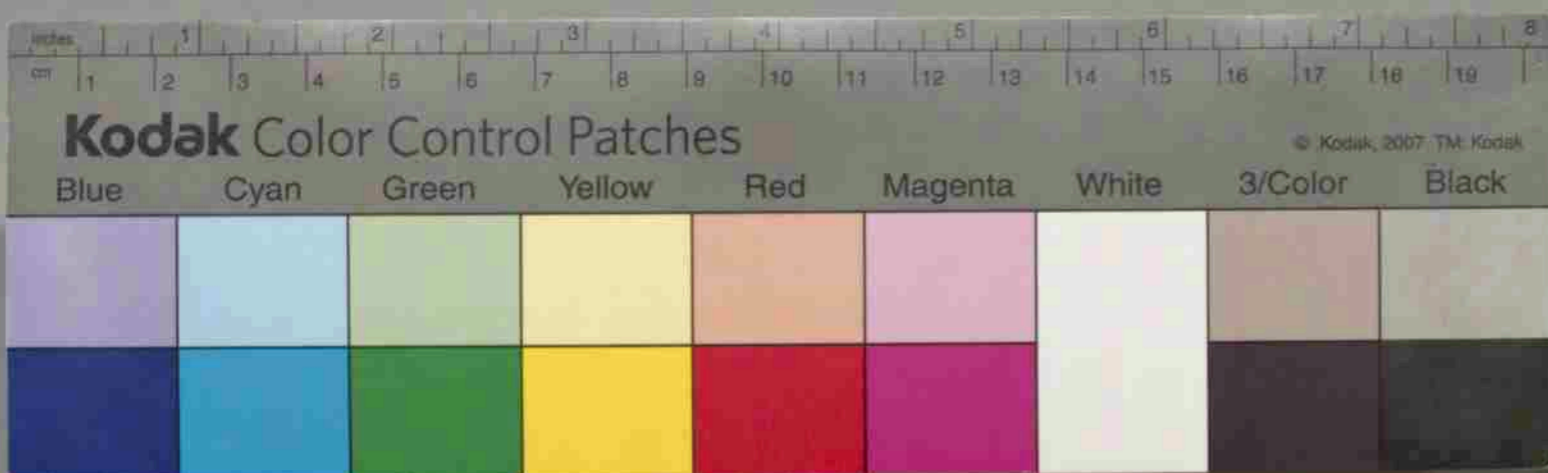

小計	天保二年	天保三年	文政三年	〇一年	〇二年	〇三年	〇四年	〇五年	〇六年	〇七年	〇八年	〇九年	〇十年	〇十一年	〇十二年	〇十三年	〇十一年	天保二年	
九〇	八九	八八	八七	八六	八五	八四	八三	八二	八一	八〇	七九	七八	七七	七六	七五	七四	七三	七二	七一
五三三	〇	〇	〇	〇	〇	〇	〇	〇	〇	〇	〇	〇	〇	〇	〇	〇	〇	〇	〇
五〇六	〇	〇	〇	〇	〇	〇	〇	一〇	一〇	一〇	一〇	一〇	一〇	一〇	一〇	一〇	一〇	一〇	一〇
一〇三九	〇	〇	〇	〇	〇	〇	一〇	一〇	一〇	一〇	一〇	一〇	一〇	一〇	一〇	一〇	一〇	一〇	一〇



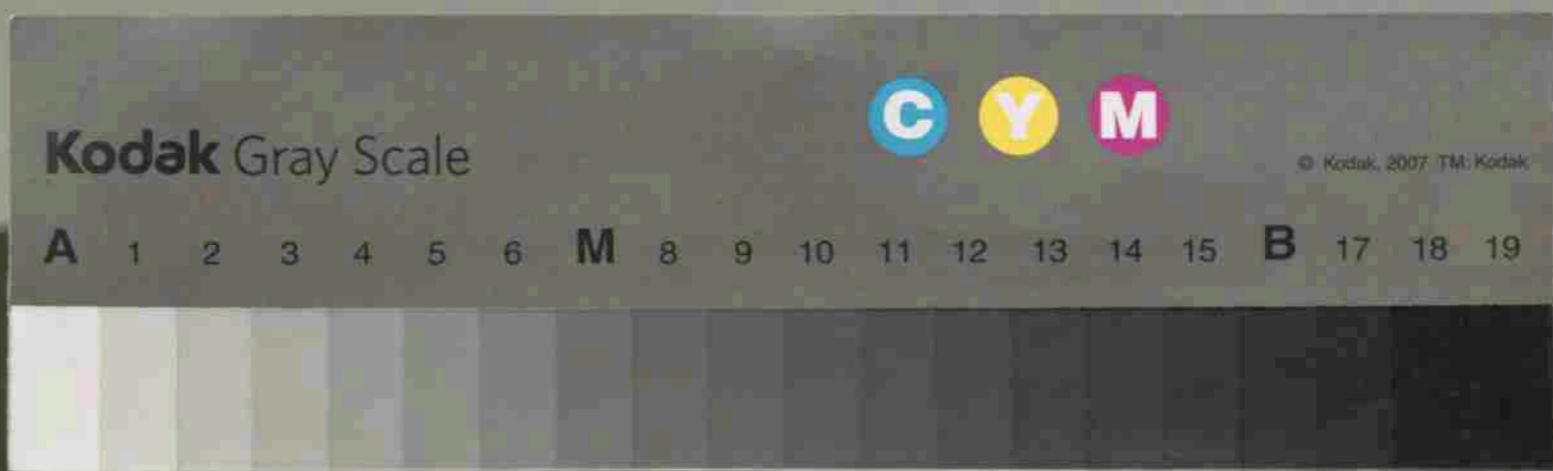
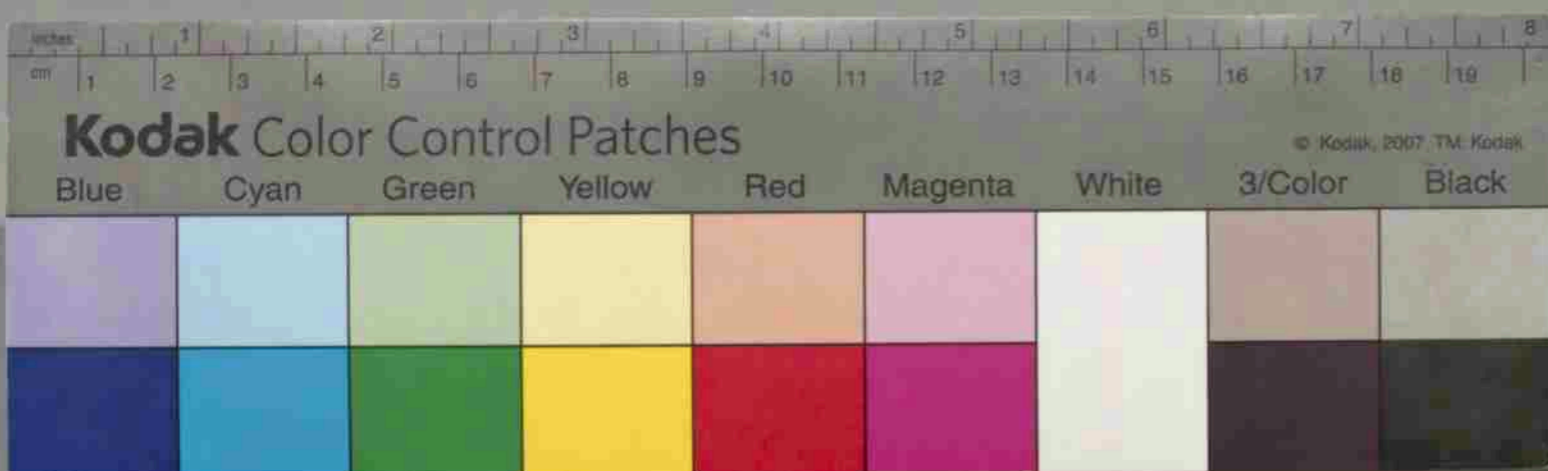

果計		小計										久野		
		三五年	三六年	三七年	三八年	三九年	四〇年	四一年	四二年	四三年	四四年	四五年	四六年	四七年
1	1	1	1	1	1	1	1	1	1	1	1	1	1	
2	2	2	2	2	2	2	2	2	2	2	2	2	2	
3	3	3	3	3	3	3	3	3	3	3	3	3	3	
4	4	4	4	4	4	4	4	4	4	4	4	4	4	
5	5	5	5	5	5	5	5	5	5	5	5	5	5	
6	6	6	6	6	6	6	6	6	6	6	6	6	6	
7	7	7	7	7	7	7	7	7	7	7	7	7	7	
8	8	8	8	8	8	8	8	8	8	8	8	8	8	
9	9	9	9	9	9	9	9	9	9	9	9	9	9	
10	10	10	10	10	10	10	10	10	10	10	10	10	10	
11	11	11	11	11	11	11	11	11	11	11	11	11	11	
12	12	12	12	12	12	12	12	12	12	12	12	12	12	
13	13	13	13	13	13	13	13	13	13	13	13	13	13	
14	14	14	14	14	14	14	14	14	14	14	14	14	14	
15	15	15	15	15	15	15	15	15	15	15	15	15	15	
16	16	16	16	16	16	16	16	16	16	16	16	16	16	
17	17	17	17	17	17	17	17	17	17	17	17	17	17	
18	18	18	18	18	18	18	18	18	18	18	18	18	18	
19	19	19	19	19	19	19	19	19	19	19	19	19	19	

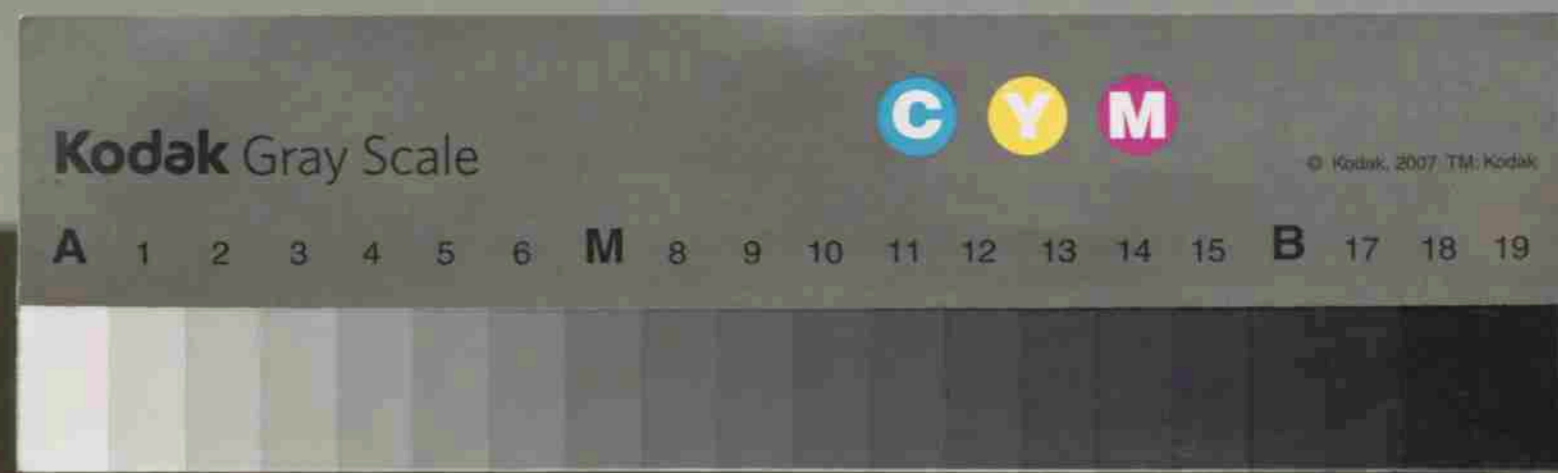
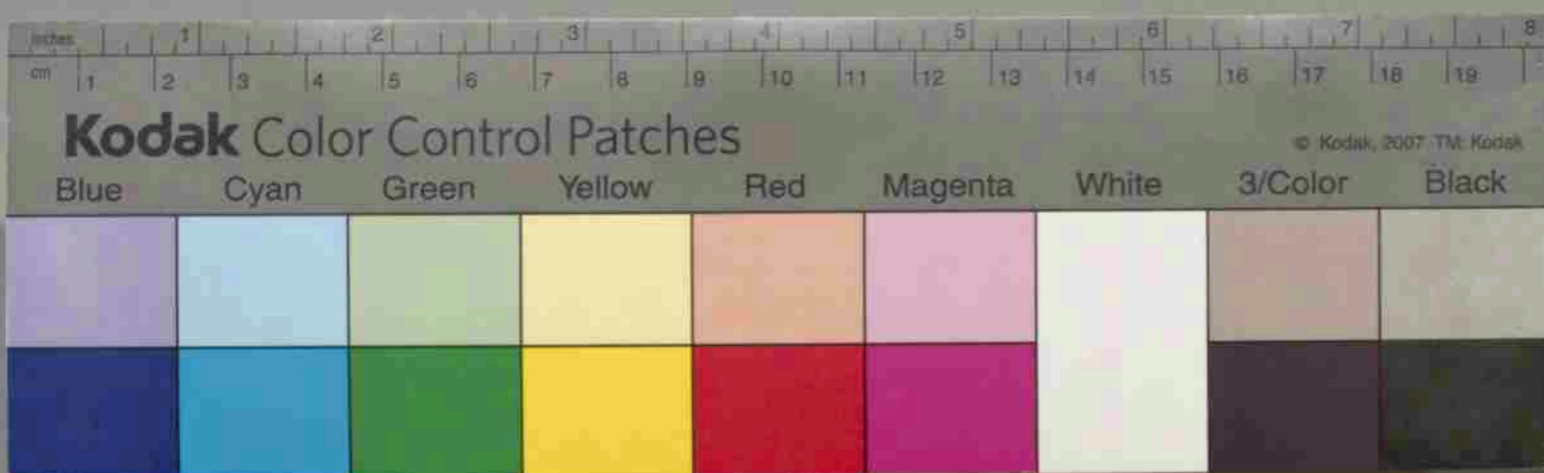

小計	明治二十四年	明治二十三年	明治二十二年	明治二十一年	明治二十年	明治十九年	明治十八年	明治十七年	明治十六年	明治十五年	小計
三六〇	二	二	二	二	二	二	二	二	二	三〇	八
三七九	一	一	一	一	一	一	一	一	一	九	八
七三九	一	一	一	一	一	一	一	一	一	七	七

小計	明治三十四年	明治三十三年	明治三十二年	明治三十一年	明治三十年	明治二十九年	明治二十八年	明治二十七年	明治二十六年	明治二十五年	小計
二七九	一	一	一	一	一	一	一	一	一	二〇	一
五六一	一	一	一	一	一	一	一	一	一	一	九
二六二	一	一	一	一	一	一	一	一	一	一	七

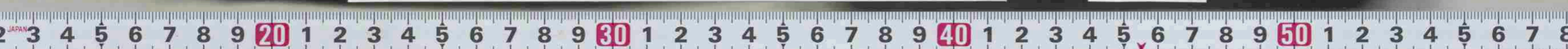

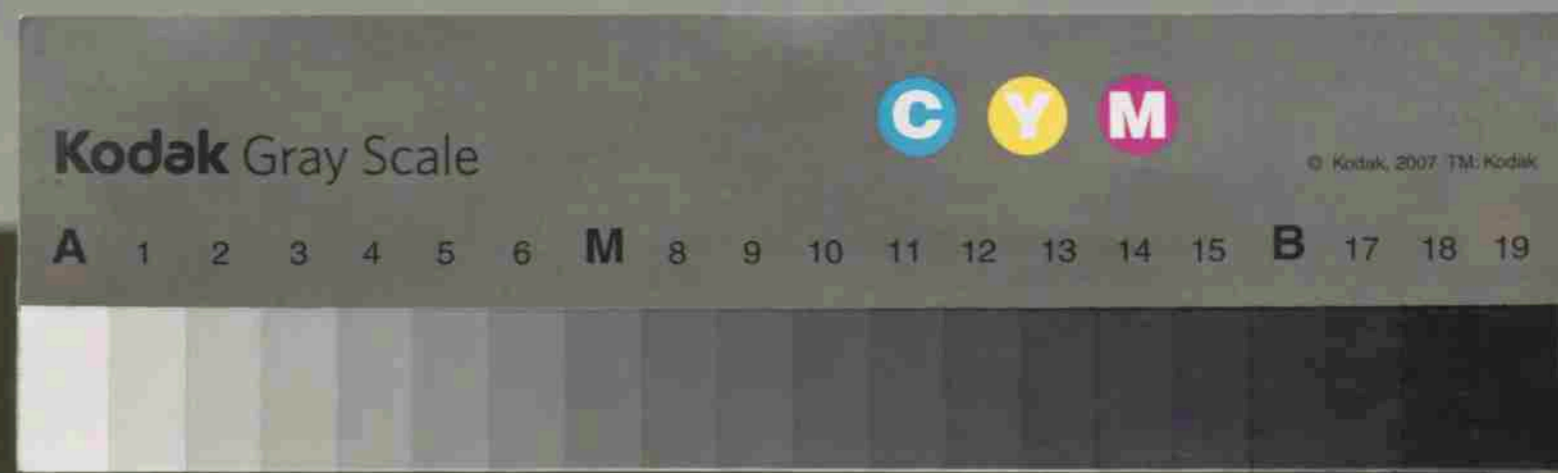

果計	小計	明治四年	三年	二年	慶應三年	明治元年	慶應元年	元治元年	文久三年	二年	小計	果計
五〇	六六	四一	四二	四三	四四	四五	四六	四七	四八	四九	五〇	四三
五一	六七	四二	四三	四四	四五	四六	四七	四八	四九	五〇	五一	四四
五二	六八	四三	四四	四五	四六	四七	四八	四九	五〇	五一	五二	四五
五三	六九	四四	四五	四六	四七	四八	四九	五〇	五一	五二	五三	四六
五四	七〇	四五	四六	四七	四八	四九	五〇	五一	五二	五三	五四	四七
五五	七一	四六	四七	四八	四九	五〇	五一	五二	五三	五四	五五	四八
五六	七二	四七	四八	四九	五〇	五一	五二	五三	五四	五五	五六	四九
五七	七三	四八	四九	五〇	五一	五二	五三	五四	五五	五六	五七	五〇
五八	七四	四九	五〇	五一	五二	五三	五四	五五	五六	五七	五八	五一
五九	七五	五〇	五一	五二	五三	五四	五五	五六	五七	五八	五九	五二
六〇	七六	五一	五二	五三	五四	五五	五六	五七	五八	五九	六〇	五三
六一	七七	五二	五三	五四	五五	五六	五七	五八	五九	六〇	六一	五四
六二	七八	五三	五四	五五	五六	五七	五八	五九	六〇	六一	六二	五五
六三	七九	五四	五五	五六	五七	五八	五九	六〇	六一	六二	六三	五六
六四	八〇	五五	五六	五七	五八	五九	六〇	六一	六二	六三	六四	五七
六五	八一	五六	五七	五八	五九	六〇	六一	六二	六三	六四	六五	五八
六六	八二	五七	五八	五九	六〇	六一	六二	六三	六四	六五	六六	五九
六七	八三	五八	五九	六〇	六一	六二	六三	六四	六五	六六	六七	六〇
六八	八四	五九	六〇	六一	六二	六三	六四	六五	六六	六七	六八	六一
六九	八五	六〇	六一	六二	六三	六四	六五	六六	六七	六八	六九	六二
七〇	八六	六一	六二	六三	六四	六五	六六	六七	六八	六九	七〇	六三
七一	八七	六二	六三	六四	六五	六六	六七	六八	六九	七〇	七一	六四
七二	八八	六三	六四	六五	六六	六七	六八	六九	七〇	七一	七二	六五
七三	八九	六四	六五	六六	六七	六八	六九	七〇	七一	七二	七三	六六
七四	九〇	六五	六六	六七	六八	六九	七〇	七一	七二	七三	七四	六七
七五	九一	六六	六七	六八	六九	七〇	七一	七二	七三	七四	七五	六八
七六	九二	六七	六八	六九	七〇	七一	七二	七三	七四	七五	七六	六九
七七	九三	六八	六九	七〇	七一	七二	七三	七四	七五	七六	七七	七〇
七八	九四	六九	七〇	七一	七二	七三	七四	七五	七六	七七	七八	七一
七九	九五	七〇	七一	七二	七三	七四	七五	七六	七七	七八	七九	七二
八〇	九六	七一	七二	七三	七四	七五	七六	七七	七八	七九	八〇	七三
八一	九七	七二	七三	七四	七五	七六	七七	七八	七九	八〇	八一	七四
八二	九八	七三	七四	七五	七六	七七	七八	七九	八〇	八一	八二	七五
八三	九九	七四	七五	七六	七七	七八	七九	八〇	八一	八二	八三	七六
八四	一〇〇	七五	七六	七七	七八	七九	八〇	八一	八二	八三	八四	七七
八五	一〇一	七六	七七	七八	七九	八〇	八一	八二	八三	八四	八五	七八
八六	一〇二	七七	七八	七九	八〇	八一	八二	八三	八四	八五	八六	七九
八七	一〇三	七八	七九	八〇	八一	八二	八三	八四	八五	八六	八七	八〇
八八	一〇四	七九	八〇	八一	八二	八三	八四	八五	八六	八七	八八	八一
八九	一〇五	八〇	八一	八二	八三	八四	八五	八六	八七	八八	八九	八二
九〇	一〇六	八一	八二	八三	八四	八五	八六	八七	八八	八九	九〇	八三
九一	一〇七	八二	八三	八四	八五	八六	八七	八八	八九	九〇	九一	八四
九二	一〇八	八三	八四	八五	八六	八七	八八	八九	九〇	九一	九二	八五
九三	一〇九	八四	八五	八六	八七	八八	八九	九〇	九一	九二	九三	八六
九四	一〇〇	八五	八六	八七	八八	八九	九〇	九一	九二	九三	九四	八七
九五	一〇一	八六	八七	八八	八九	九〇	九一	九二	九三	九四	九五	八八
九六	一〇二	八七	八八	八九	九〇	九一	九二	九三	九四	九五	九六	八九
九七	一〇三	八八	八九	九〇	九一	九二	九三	九四	九五	九六	九七	九〇
九八	一〇四	八九	九〇	九一	九二	九三	九四	九五	九六	九七	九八	九一
九九	一〇五	九〇	九一	九二	九三	九四	九五	九六	九七	九八	九九	九二
一〇〇	一〇六	九一	九二	九三	九四	九五	九六	九七	九八	九九	一〇〇	九三

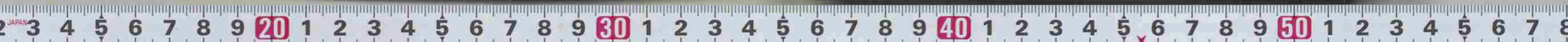

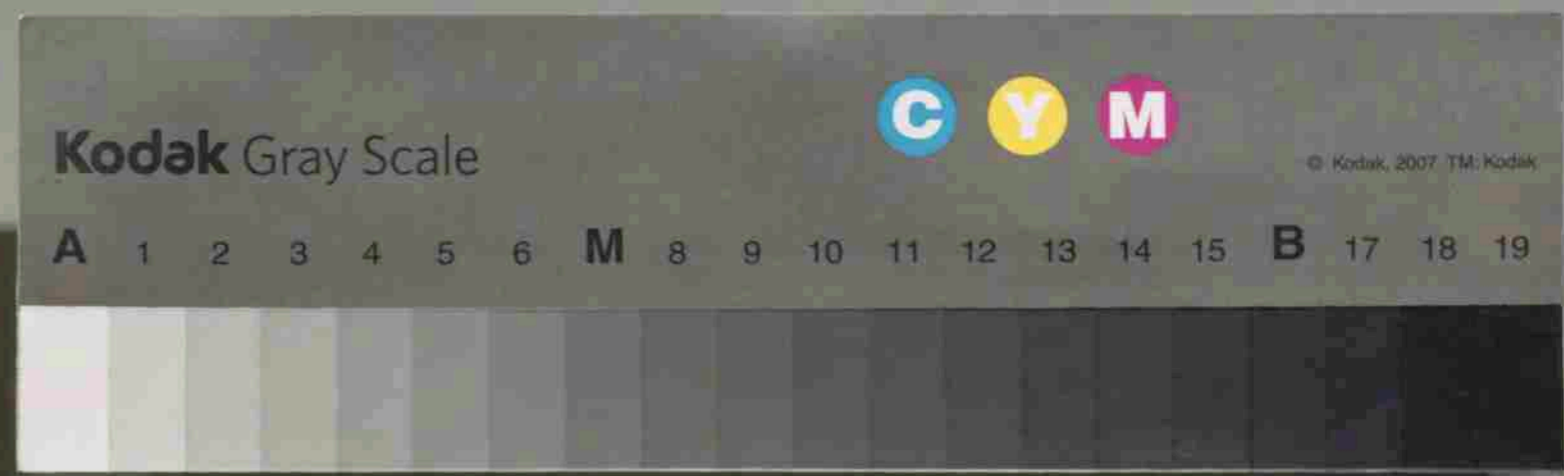
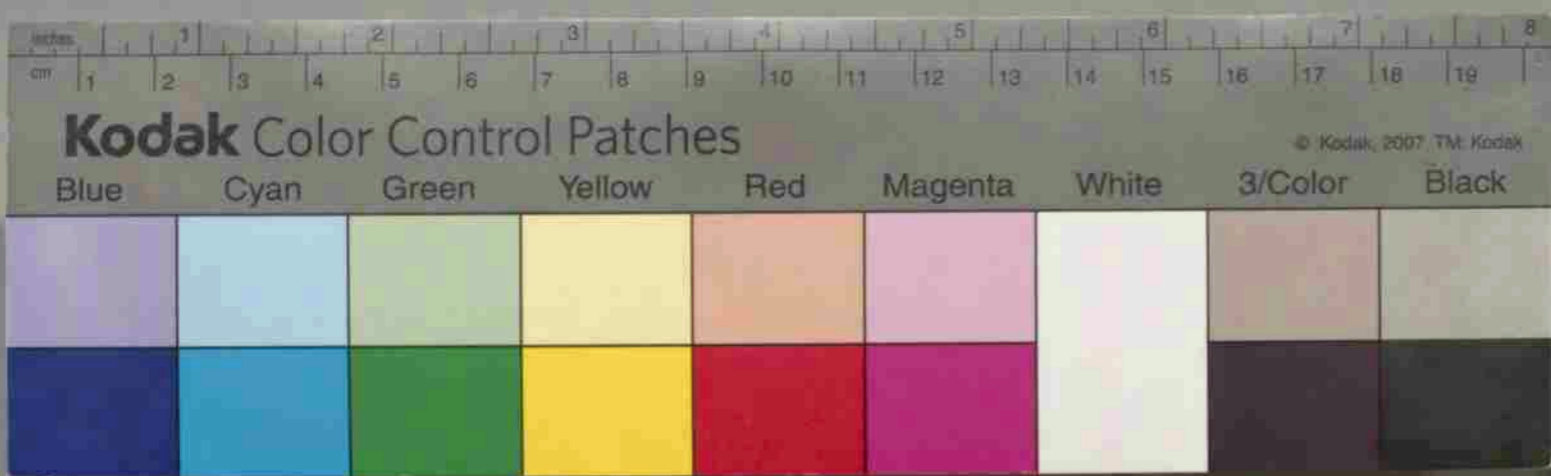

累計	小計													
		天保一	弘化	〃二	〃三	弘化	嘉永	〃二	〃三	嘉永				
		七〇	六九	六八	六七	六六	六五	六四	六三	六二	六一			
五	二	〇	二	三	八	四	五	二	三	三	二			
五	三	三	二	二	八	四	五	二	三	〇	二			
一	六				一		一							
〇	二	三	四	五	六	六	〇	四	五	五	四			

累計	小計													
		〃二	嘉永	安政	〃二	〃三	〃四	〃五	安政	万延	文久			
		六〇	五九	五八	五七	五六	五五	五四	五三	五二	五一			
五	四	〇	五	五	四	三	四	一	四	四	五			
五	三	六	〇	七	二	二	四	一	四	九	四			
一	七	一	一											
〇	九	一	五	二	六	五	八	二	八	三	九			

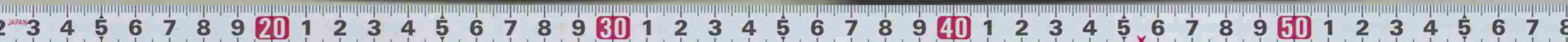

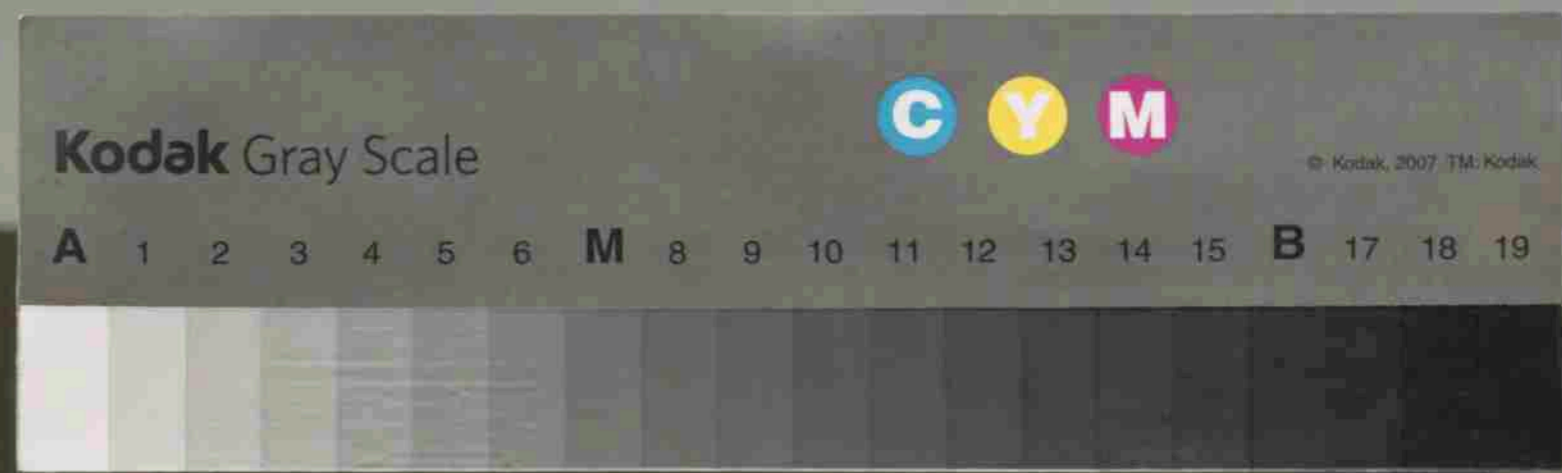
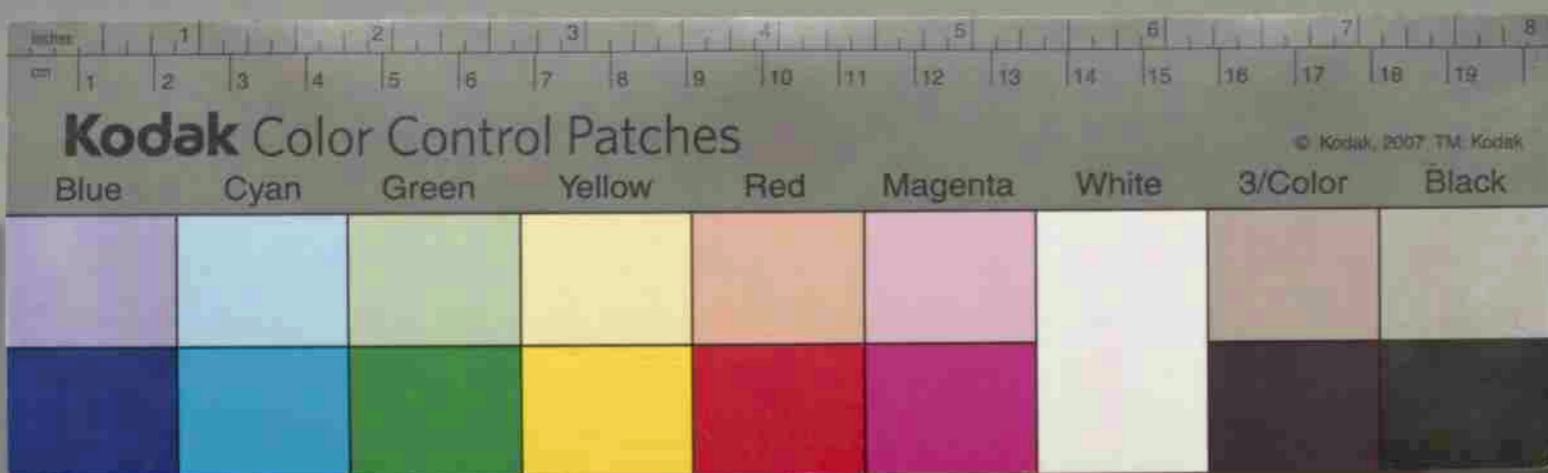

果計	小計	天保二年	天保三年	天保四年	天保五年	天保六年	天保七年	天保八年	天保九年	天保十年	天保十一年	天保十二年
		八	八	七	七	七	七	七	七	七	七	七
五九七	四〇	〇	〇	〇	〇	〇	〇	〇	〇	〇	〇	〇
六〇六	二〇	〇	〇	〇	〇	〇	〇	〇	〇	〇	〇	〇
一一〇三	六〇	〇	〇	〇	〇	〇	〇	〇	〇	〇	〇	〇

果計	小計	天保三年	天保四年	天保五年	天保六年	天保七年	天保八年	天保九年	天保十年	天保十一年	天保十二年
		八〇	七九	七八	七七	七六	七五	七四	七三	七二	七一
五九三	二四	一	一	一	一	一	一	一	一	一	一
六〇四	一三	一	一	〇	〇	〇	〇	〇	〇	〇	〇
一一九七	三七	二	三	二	一	三	六	六	四	五	五

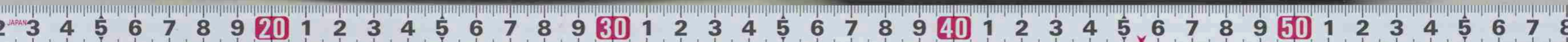

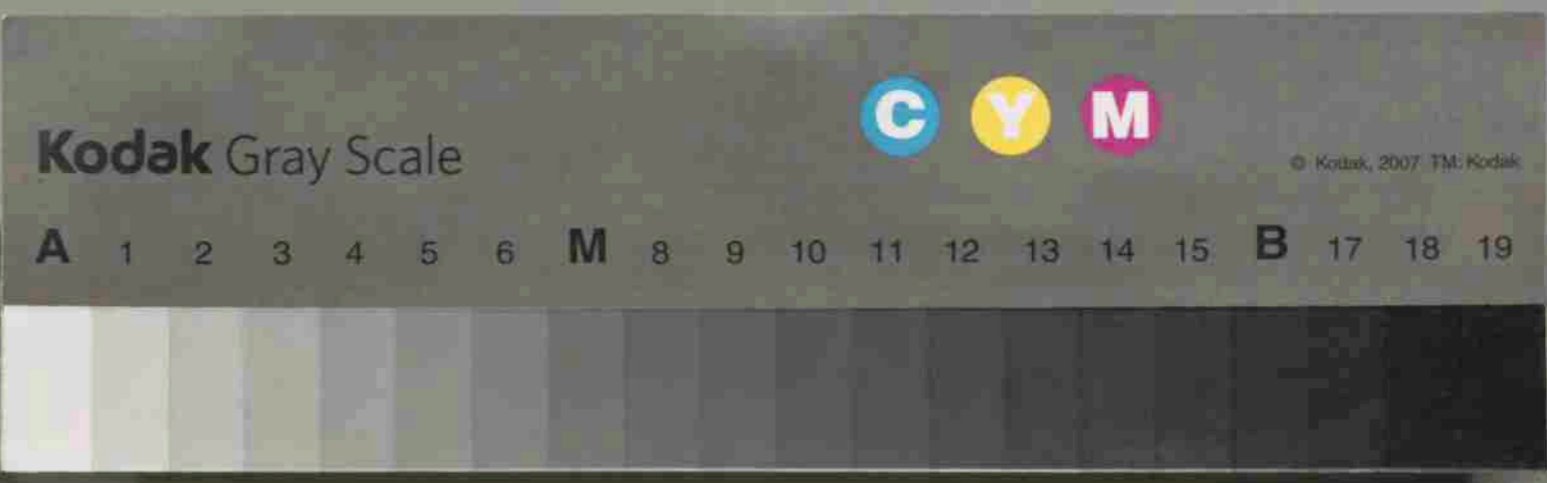
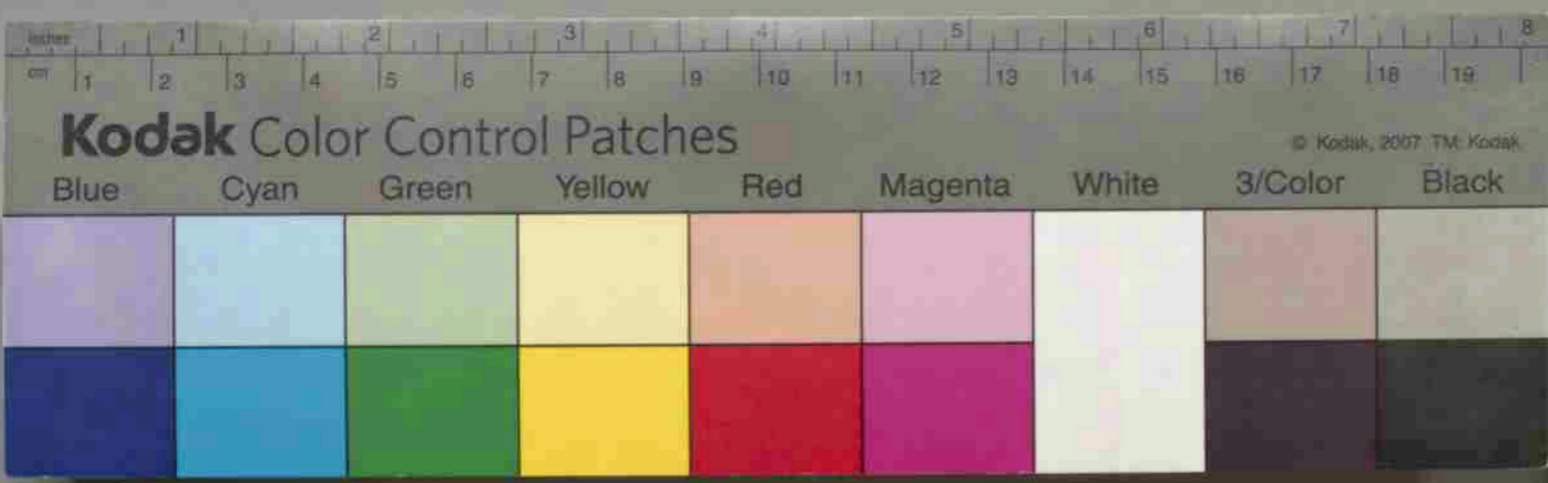

第四目 職業別

明治四年八月廿日現在

業別	大字	久野	深程	北半田	計
農業	120	126	133	110	369
工業	11	5	8	1	19
商業	1	5	3	8	19
商專業	20	26	28	7	74
計	151	154	153	158	516
其計	151	154	153	158	516

明治四年	151
明治五年	154
明治六年	153
明治七年	158
明治八年	158
明治九年	158
明治十年	158
明治十一年	158
明治十二年	158
明治十三年	158
明治十四年	158
明治十五年	158
明治十六年	158
明治十七年	158
明治十八年	158
明治十九年	158
明治二十年	158
明治二十一年	158
明治二十二年	158
明治二十三年	158
明治二十四年	158
明治二十五年	158
明治二十六年	158
明治二十七年	158
明治二十八年	158
明治二十九年	158
明治三十年	158

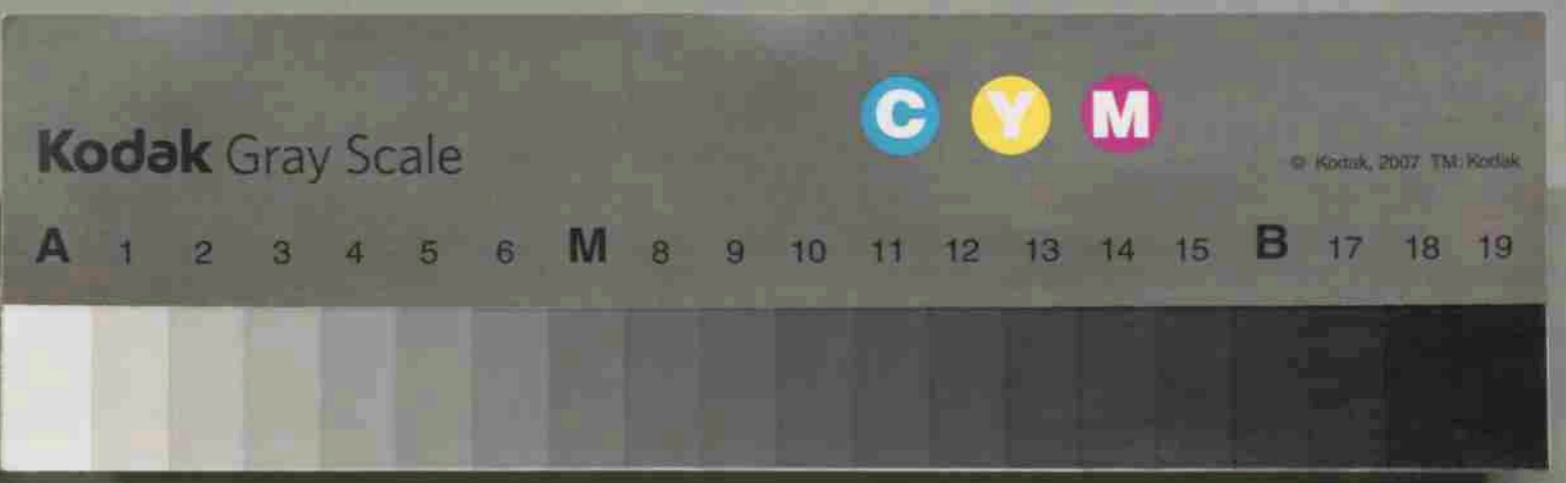
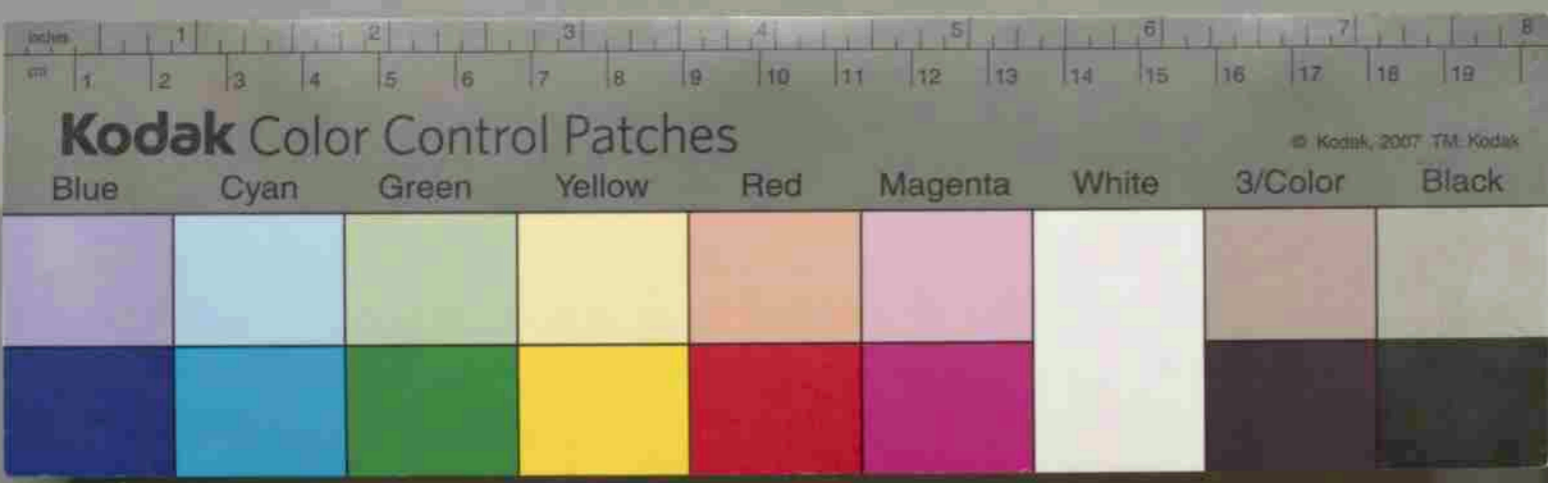

第六目其陸軍陸海軍人及軍屬

(明治四十四年五月三十一日現在)

兵種別	步兵	騎兵	砲兵	工兵	輜重兵	騎重騎	其他	軍屬合計
現役將校	一	一	一	一	一	一	一	一
後備將校	一	一	一	一	一	一	一	一
後備兵	一	一	一	一	一	一	一	一
合計	三	三	三	三	三	三	三	三

其三 海軍 十二

第七目其金恩給受領者及其額

(明治四十四年五月三十一日現在)

人員全額人員全額人員全額人員全額人員全額人員全額	合計
文官恩給	一
軍人恩給	一
補助料	一
金醵勳章	一
合計	一

第五目資格別

(明治四十三年十月日現在)

種別	公民數	議員選舉資格者數	衆議院議員	縣會議員	郡會議員	村會議員
久野	八九	三八	五八	五八	五八	八九
深程	八四	三八	六三	六三	六三	八四
北半田	一〇四	五一	八一	八一	八一	一〇四
合計	二七七	一三七	二〇二	二〇二	二〇二	二七七

其他 二四
合計 一六三 一五三 一七〇 四八六

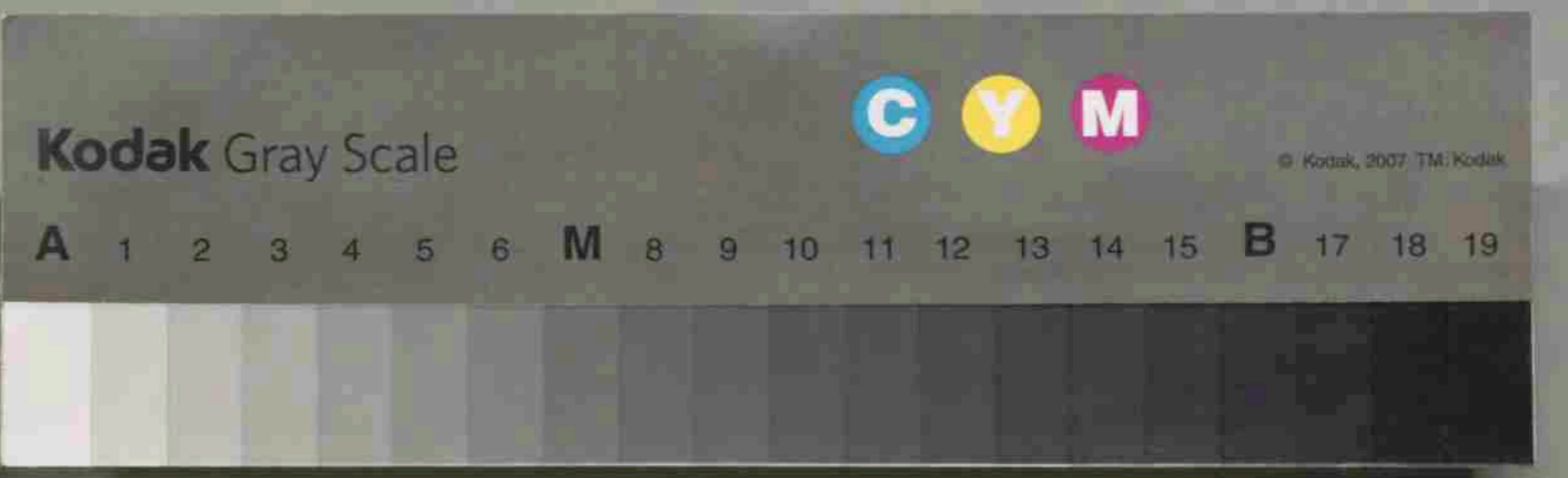
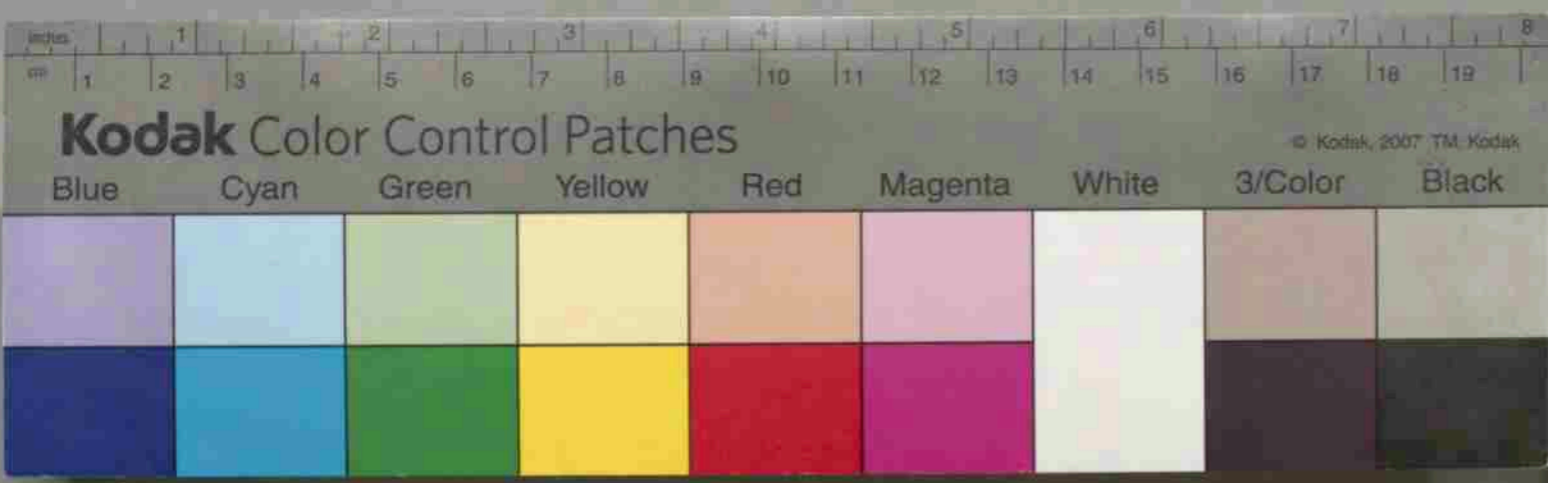

0

附記

一特別社員 金田慶次
 二終身社員
 久野分太郎 天谷甚三郎 光島泰光 小保方傳八
 安生武一郎 萩野谷儀市 関口寛三九 黒川竜松 高野多市
 生田藤市 安生慶三郎 坂田秀吉 遠藤市作 福山禪瑞
 安生黄子
 深程分
 宇塚半十郎 金田平之進 金田長造 大貫和三郎 金子室五郎
 和名井善太郎 金田猪之吉 大木林清吉 寺内栄治 小倉三平
 平野幸七 和名井長八

明治四十四年十二月現在

栃木縣上都賀郡清洲第一小學校

第九日 受賞者

種別	特別社員	終身社員	正社員	賛助員	計	特別社員	終身社員	正社員	賛助員	計	
大字	1	0	2	9	3	1	1	1	9	9	
久野	1	1	2	3	4	1	1	1	5	9	
深程	1	1	3	2	4	1	1	1	5	5	
北半田	1	1	3	8	4	1	1	3	5	3	
合計	1	3	3	9	9	1	3	1	7	1	7

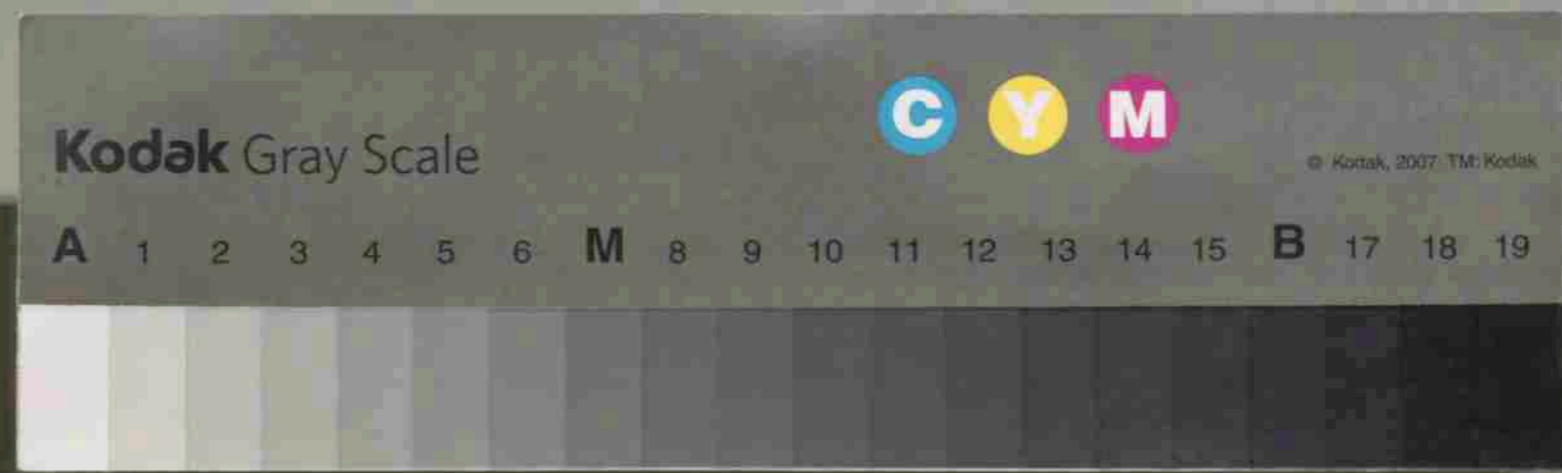
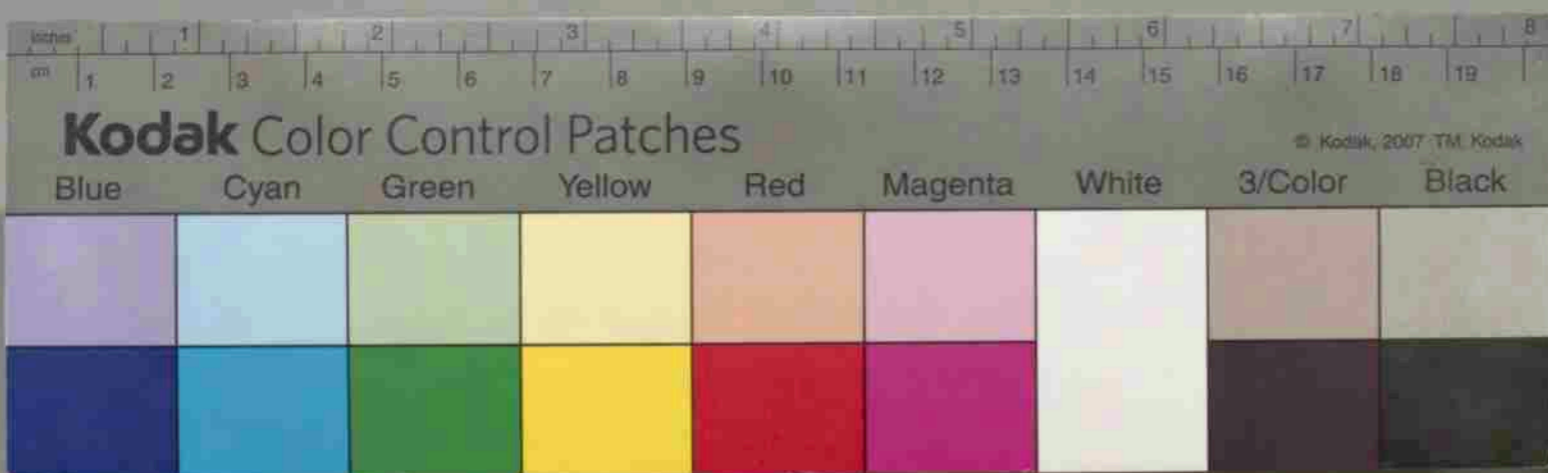

北半田分 藤定 藤次 藤三 藤四 藤五 藤六 藤七 藤八 藤九 藤十
 塩沢次郎太郎 天谷甚三郎 川島泰吉 小保方傳八
 益子辨次 益子房吉 青木吉徳 小保方菊次
 青木龍五郎 青木幸三郎 鈴木傳吉 清洲村分下
 社業著者より進歩して其成績優等なりと認めし
 規程に志願願う授与し其卒業を表彰す
 昭和二十二年三月三日
 白木町長 藤木 文雄 長正 佐藤 中山 巳代 蔵 岡

清洲第一小学校
 校長 藤木 文雄

北半田分 藤定 藤次 藤三 藤四 藤五 藤六 藤七 藤八 藤九 藤十
 藤十一 藤十二 藤十三 藤十四 藤十五 藤十六 藤十七 藤十八 藤十九 藤二十
 藤二十一 藤二十二 藤二十三 藤二十四 藤二十五 藤二十六 藤二十七 藤二十八 藤二十九 藤三十
 藤三十一 藤三十二 藤三十三 藤三十四 藤三十五 藤三十六 藤三十七 藤三十八 藤三十九 藤四十
 藤四十一 藤四十二 藤四十三 藤四十四 藤四十五 藤四十六 藤四十七 藤四十八 藤四十九 藤五十
 藤五十一 藤五十二 藤五十三 藤五十四 藤五十五 藤五十六 藤五十七 藤五十八 藤五十九 藤六十
 藤六十一 藤六十二 藤六十三 藤六十四 藤六十五 藤六十六 藤六十七 藤六十八 藤六十九 藤七十
 藤七十一 藤七十二 藤七十三 藤七十四 藤七十五 藤七十六 藤七十七 藤七十八 藤七十九 藤八十
 藤八十一 藤八十二 藤八十三 藤八十四 藤八十五 藤八十六 藤八十七 藤八十八 藤八十九 藤九十
 藤九十一 藤九十二 藤九十三 藤九十四 藤九十五 藤九十六 藤九十七 藤九十八 藤九十九 藤一百

藤木縣上清洲郡清洲第一高等小學校
 校長 藤木 文雄



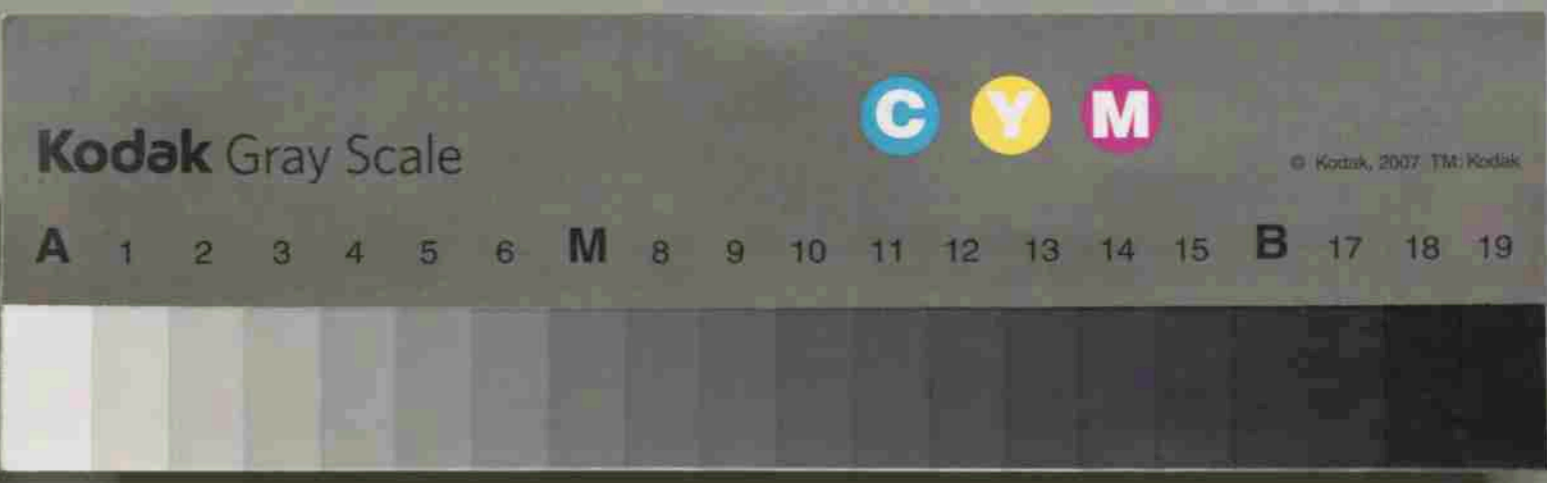
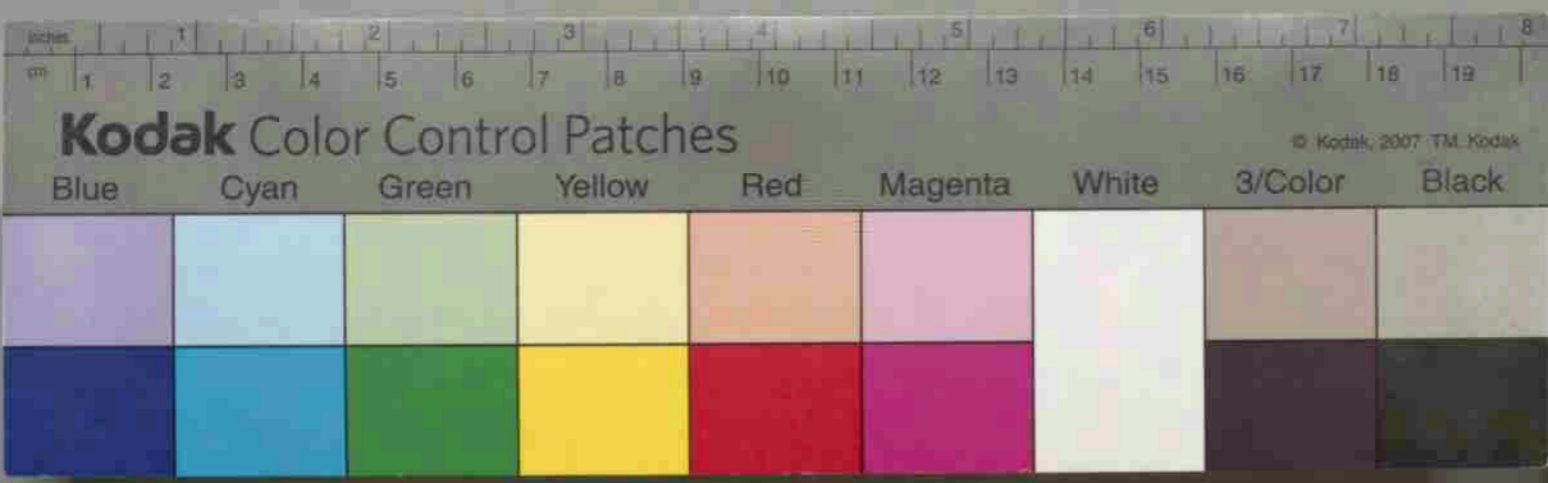

忠愛旗授告 告辭
 上都賀郡委員部清洲村分區 當事者、夙、社業ノ
 擴張ニ從事シ今ヤ分區内人口ニ對スル社員教ノ比例及
 驟ニ整理ノ成績優秀ニテ他ノ分區ニ對シ好模範ヲ
 示スニ至リ此レ分區 社員忠君愛國ノ至情ニ富ナルニ依リト
 雖大當事者ノ 誦道可其宜ヲ得タルニアラス人焉ク能ク
 茲ニ至ランヤ本職ハ茲ニ支部制定ノ忠愛旗授告規程
 ニ依リ今之ヲ授与スルヲ喜ブト共ニ當事者ノ益々力ヲ斯
 業ニ盡シ以テ永ク其名譽ヲ保持スラント下ヲ望ムヤ
 以テ明治四十二年十二月廿三日 支部長 後藤 幸三 業
 日本赤十字社栃木支部長 正五位勳四等 中山 巳代藏 謹

栃木縣上都賀郡清洲第一小學校

日本赤十字社 栃木支部長 正五位勳四等 中山 巳代藏 謹
 昭和四十二年十二月廿三日
 日本赤十字社 栃木支部長 正五位勳四等 中山 巳代藏 謹
 昭和四十二年十二月廿三日
 日本赤十字社 栃木支部長 正五位勳四等 中山 巳代藏 謹
 昭和四十二年十二月廿三日



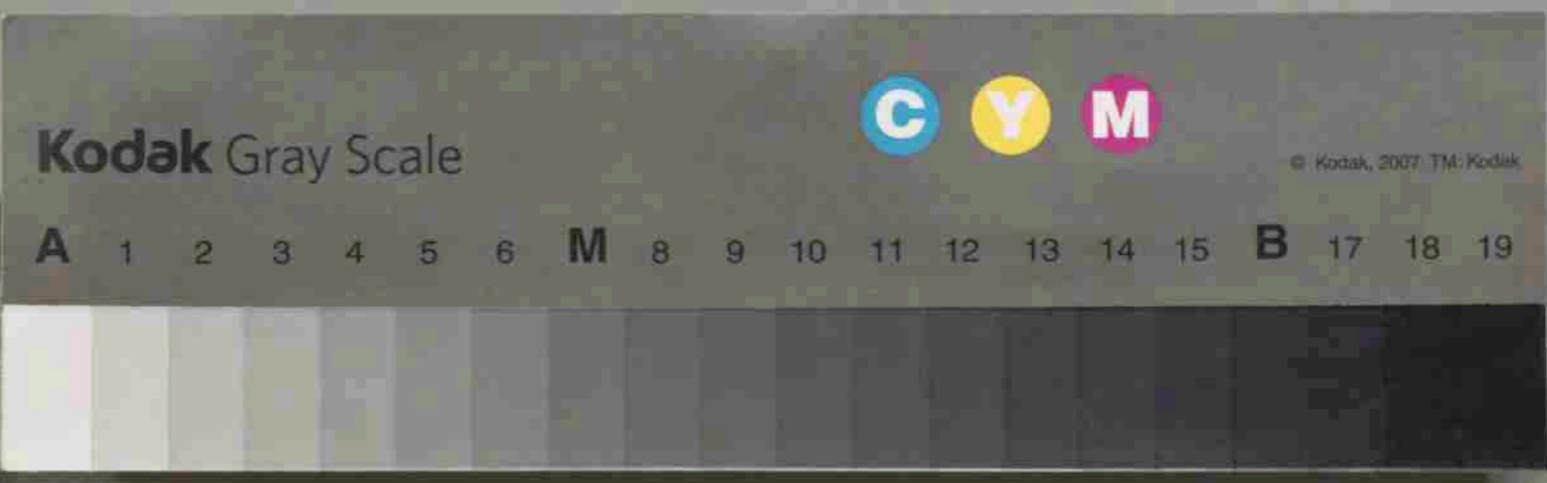

志慶旗受領式に於て支部長・祝詞ニ賛同セルノ
 上都賀郡委員部清洲村分區ニ最キニ社業ノ成績
 優秀ナルニ依リ當支部制定ノ志慶旗ヲ授ケ之ヲ表
 彰ス今ヤ茲ニ本日ヲ以テ此ノ名譽ナル志慶旗ノ受領
 式ヲ舉ケタルニ會フハ本職ノ洵ニ喜悅ニ堪ヘザル可キ
 リ抑本社ノ業務カ國家的ニシテ他ノ慈善事業ト
 其撰リ異ニ陸海軍ノ經營ニ伴ヒ之ヲ擴張セザルハ
 カラス是レ本社カ庶仲ニ社員ノ増員ヲ計リ社資ヲ
 充實シ以テ救護準備ノ完成ニ汲々トシテ已マサル所
 以ナリ惟ウニ三十七八年ノ戦役ニ於テハ救護事業
 ノ如キハ能リ偉大ナル功績ヲ舉ケ内外ノ稱賛ヲ博

栃木縣上都賀郡清洲第一高等小學校

日本赤十字社救護部
 志慶旗受領式に於て支部長・祝詞ニ賛同セルノ
 上都賀郡委員部清洲村分區ニ最キニ社業ノ成績
 優秀ナルニ依リ當支部制定ノ志慶旗ヲ授ケ之ヲ表
 彰ス今ヤ茲ニ本日ヲ以テ此ノ名譽ナル志慶旗ノ受領
 式ヲ舉ケタルニ會フハ本職ノ洵ニ喜悅ニ堪ヘザル可キ
 リ抑本社ノ業務カ國家的ニシテ他ノ慈善事業ト
 其撰リ異ニ陸海軍ノ經營ニ伴ヒ之ヲ擴張セザルハ
 カラス是レ本社カ庶仲ニ社員ノ増員ヲ計リ社資ヲ
 充實シ以テ救護準備ノ完成ニ汲々トシテ已マサル所
 以ナリ惟ウニ三十七八年ノ戦役ニ於テハ救護事業
 ノ如キハ能リ偉大ナル功績ヲ舉ケ内外ノ稱賛ヲ博



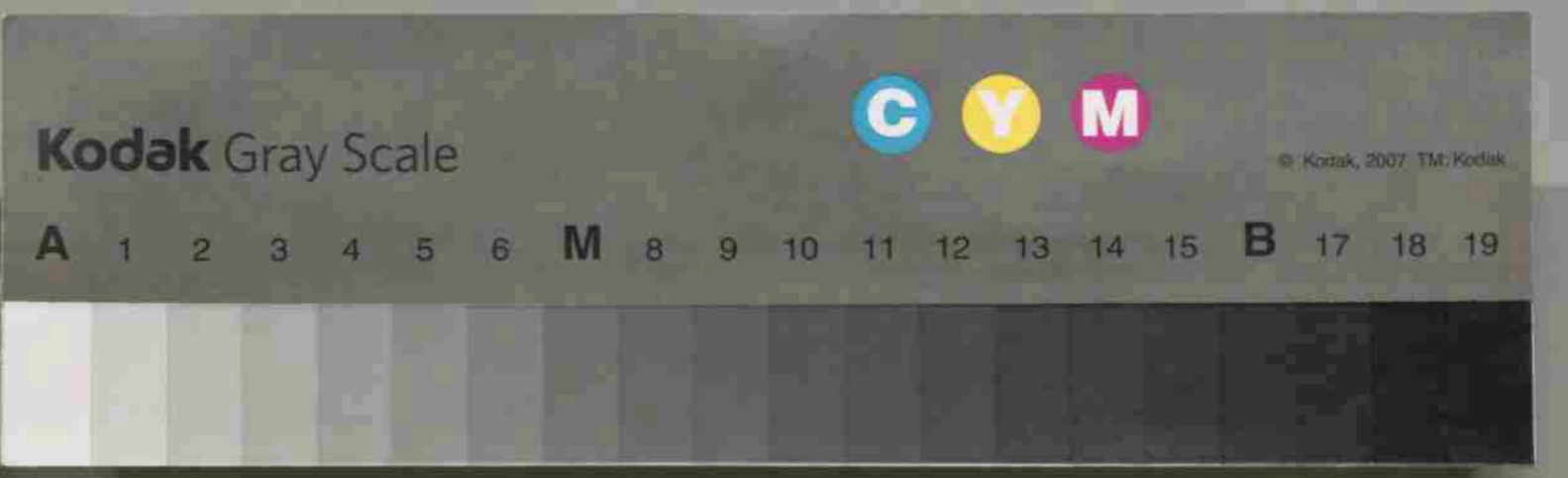
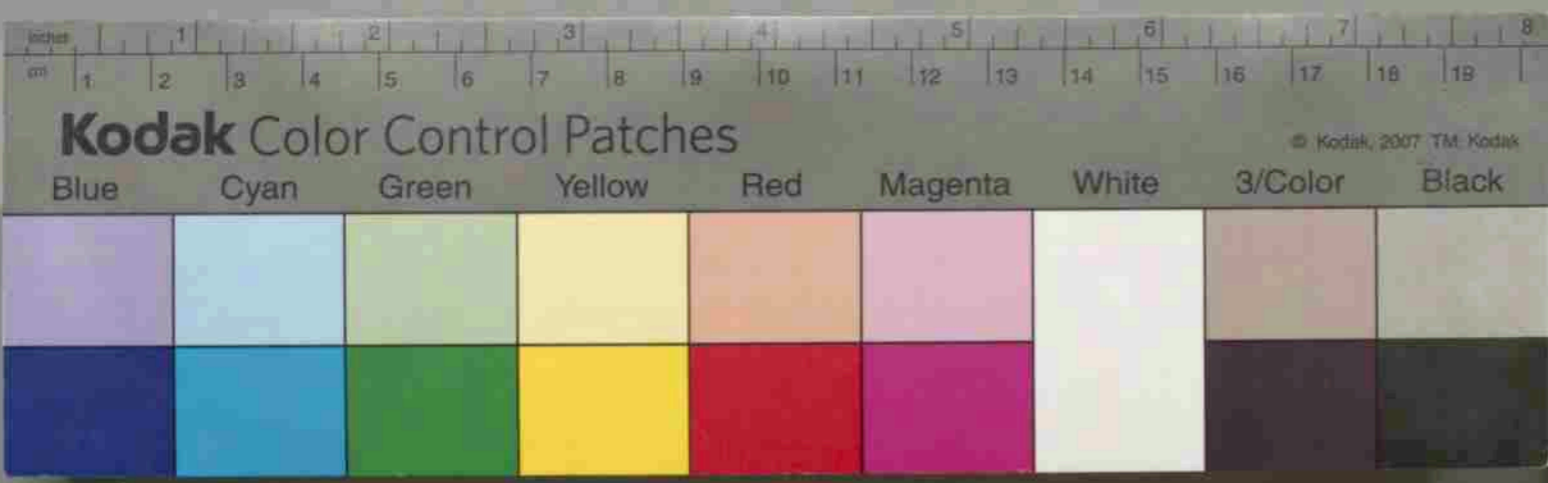

其		才九月受賞者	
氏名	住 所	摘 要	
金田慶次	清洲村大字北馬田	明治三十七八年事件、功三依り勲二等 白色桐葉章ヲ授ケ賜ル	
青林幸三	名村大字名郷	明治四十二年六月大日本農會終結宣言 陛下より農事改良ノ事蹟顕著ナリ トシ名譽賞状ヲ授ケセラル	
金田喜内	名村大字深原	明治三十七年八月より村修例より退還 料トシテ年終金共村修費ニ付セラル	

清木線 上落賞 清洲第一 小学校
 清木線 上落賞 清洲第一 小学校

日本赤十字社清洲支店 清洲第一小学校 創立二十周年記念
 明治四十一年二月十日
 清洲第一小学校 校長 藤田 清一
 清洲第一小学校 教員 藤田 清一
 清洲第一小学校 教員 藤田 清一
 清洲第一小学校 教員 藤田 清一



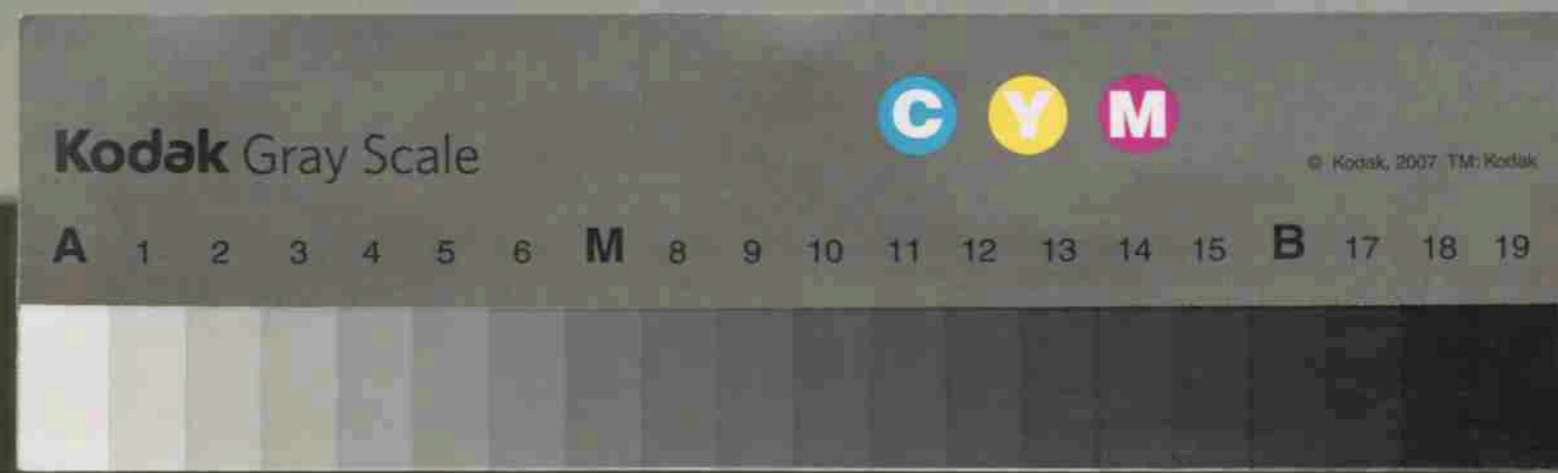
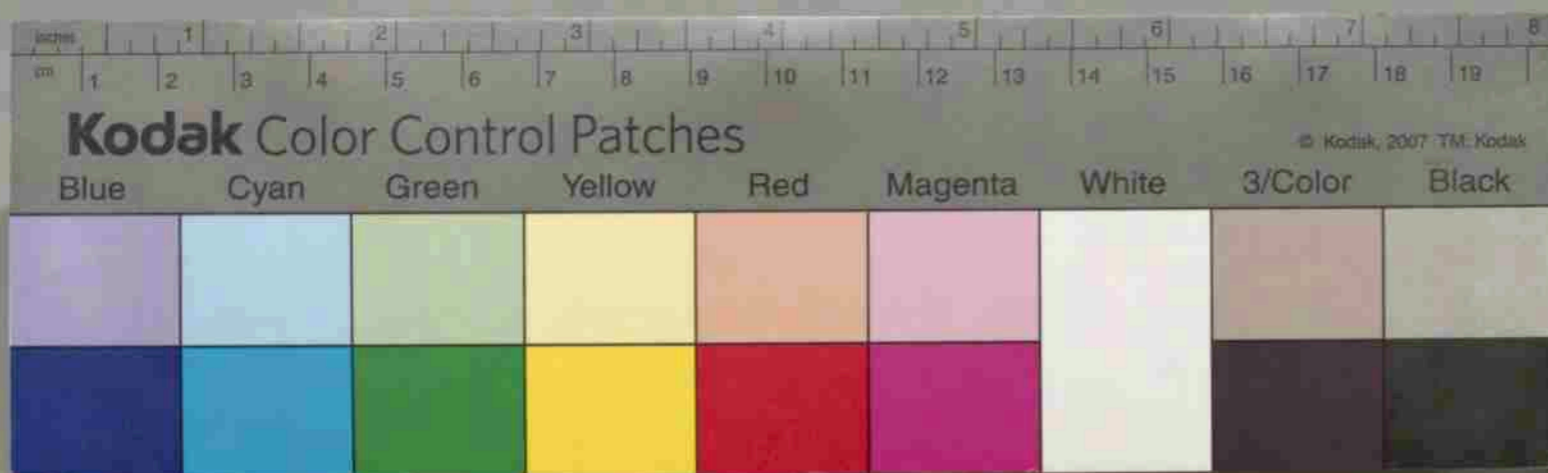

秋山正郎	大貫熊三郎	大津清光	丸笠七郎	川津米三郎	高野多市	宮口光三九	宮比重光	青木善次	小保方善造	金田慶次	安生氏一
左	左	左	左	左	左	左	左	左	左	左	左
上	上	上	上	上	上	上	上	上	上	上	上
左	左	左	左	左	左	左	左	左	左	左	左
上	上	上	上	上	上	上	上	上	上	上	上

右村大字久野
 左村大字久野
 左村大字深程
 左村大字
 左村大字
 左村大字
 左村大字
 左村大字
 左村大字
 左村大字
 左村大字
 左村大字
 左村大字

栃木縣上野原郡清洲第一小學校

...
...
...
...
...



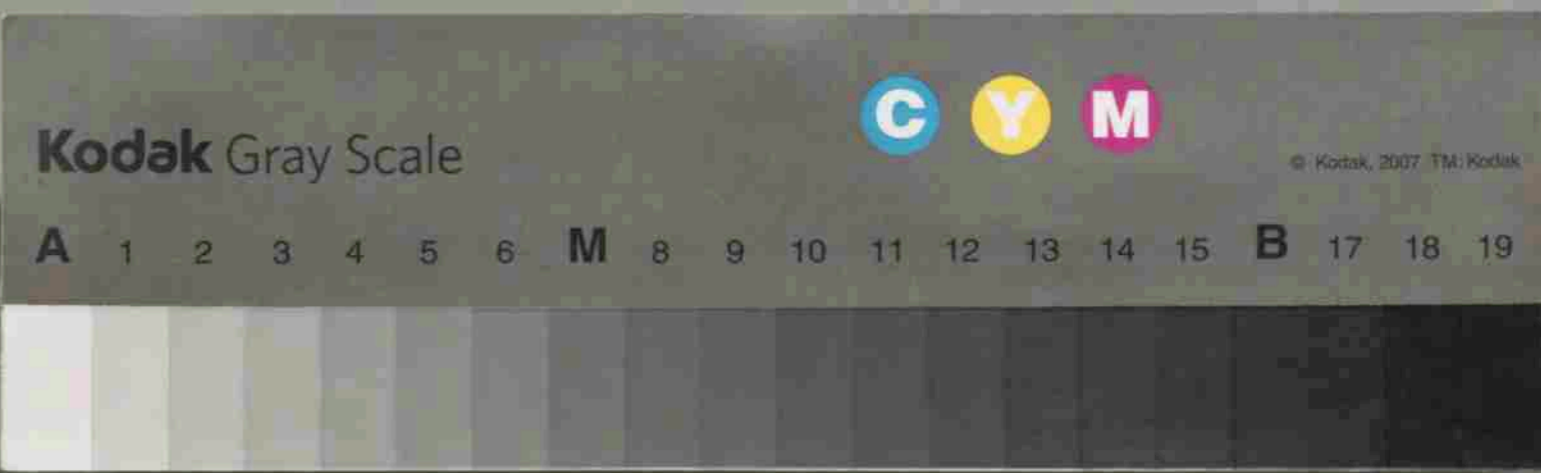

功表氣
 男生武兵所
 兼理所 兩次
 於此以中其之
 何台地 善人二
 序協定 十片
 平野 拓平

大正四年
 村長 佐藤 幸十郎 表紙

功表氣
 男生武兵所
 兼理所 兩次
 於此以中其之
 何台地 善人二
 序協定 十片
 平野 拓平

大板通水	山	山	山	山	山	山	山	山	山	山	山	山	山	山	山	山	山	山
三浦米田	山	山	山	山	山	山	山	山	山	山	山	山	山	山	山	山	山	山
...	山	山	山	山	山	山	山	山	山	山	山	山	山	山	山	山	山	山



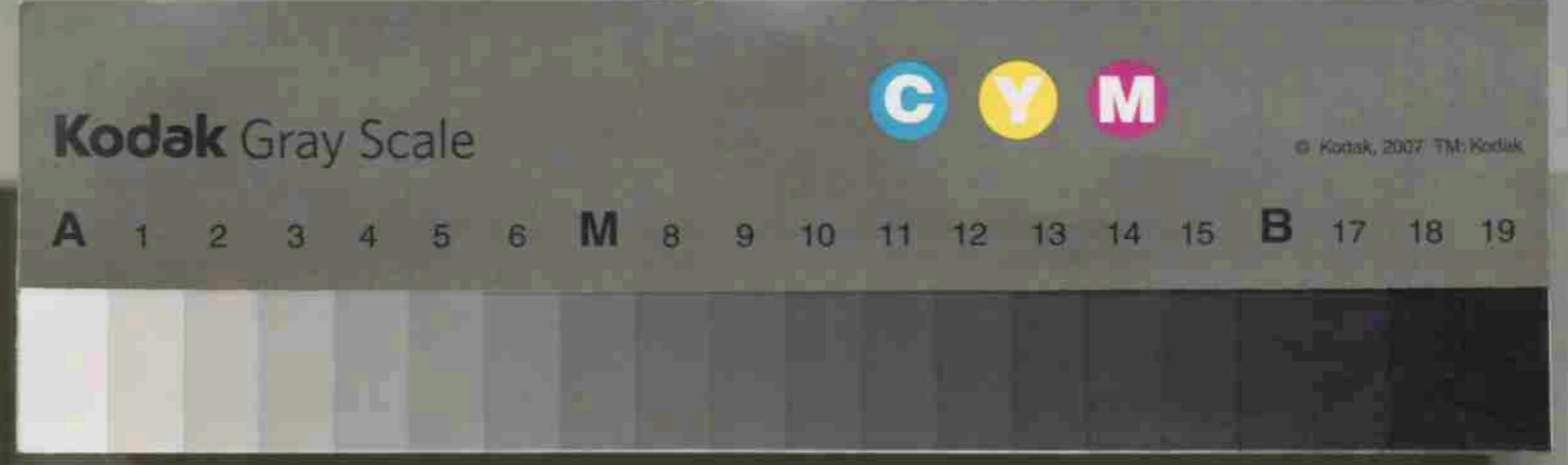

其二 日清戦役従軍者

砲兵一等卒 寺内善三	砲兵一等卒 金子善三	砲兵一等卒 金子廣次	砲兵一等卒 古澤重二郎	砲兵一等卒 金子五郎	砲兵一等卒 金子五郎
明治三十八年十月三十日 八等瑞寶章	明治三十八年十一月三日 金五郎	明治三十九年一月廿三日 金五郎	明治三十八年十一月廿日 金子五郎	明治三十八年十一月廿日 金子五郎	明治三十八年十一月廿日 金子五郎
					戦馬大要
		大連柳花屯土城子旅順 手野崎三男加入	清国盛京省花園河口上陸 手野崎三男加入		
<p>手野崎三男加入</p> <p>明治三十八年十一月廿日 金子五郎</p>					

大正五年夏
金子五郎の戦馬大要
一冊
金子五郎

戦馬大要

金子五郎

大正五年夏

金子五郎

戦馬大要

金子五郎

大正五年夏

金子五郎

527 清洲地区久野 清洲第一小学校所蔵資料 ウ21

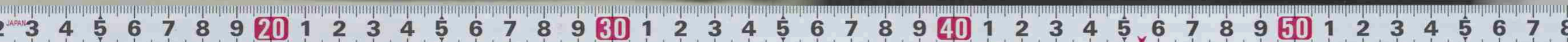

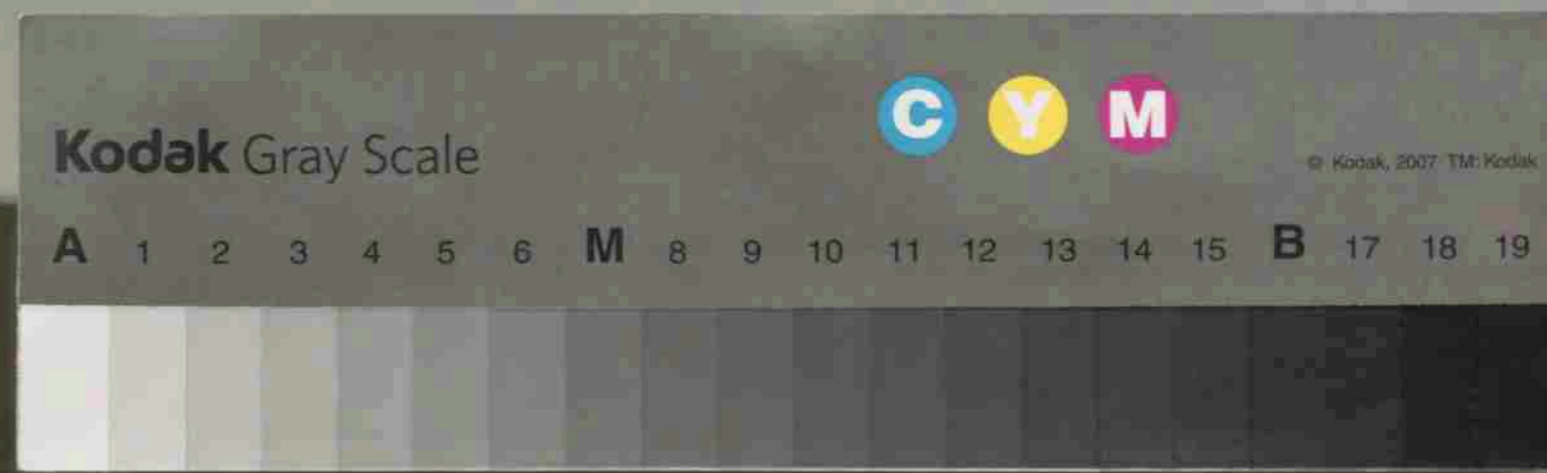
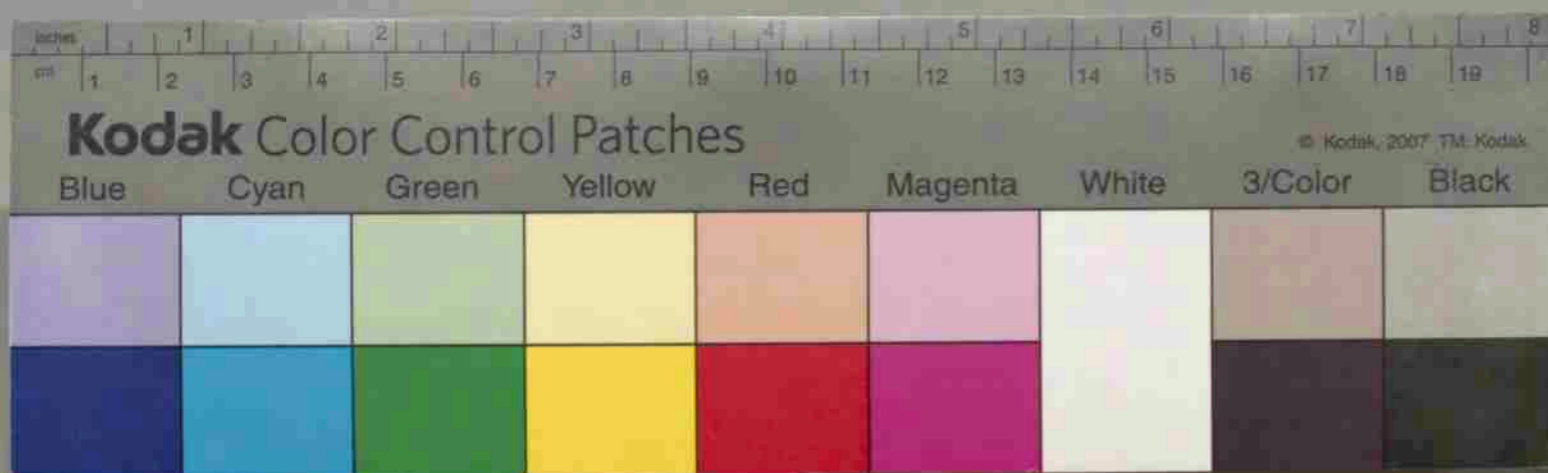

歩兵曹長 大森清太郎 明治三十八年十月三十日 金五十日	歩兵曹 神山富吉 明治三十八年十月三日 金五十日	歩兵一等卒 山根勝三郎 明治三十八年十月三十一日 金二十五日	歩兵上等卒 宇塚半十郎 明治三十八年十月廿四日 金五十日	砲兵 青木源三郎 金三十日	歩兵一等卒 寺内茂吉 金二十五日
砲兵一等卒 津市久重次郎 明治三十八年十月二十六日 金五十日	歩兵一等卒 益子廣次 明治三十九年三月三十日 金五十日	歩兵一等卒 石川松五郎	騎兵一等兵 小俣善八 明治三十九年五月十九日 金五十日	歩兵一等兵 神子信織 明治三十八年十月三十一日 金五十日	歩兵一等卒 下保下延郎 明治三十八年十月三十一日 金五十日
清國盛立者外之役之修了	觀音崎砲台要塞付				



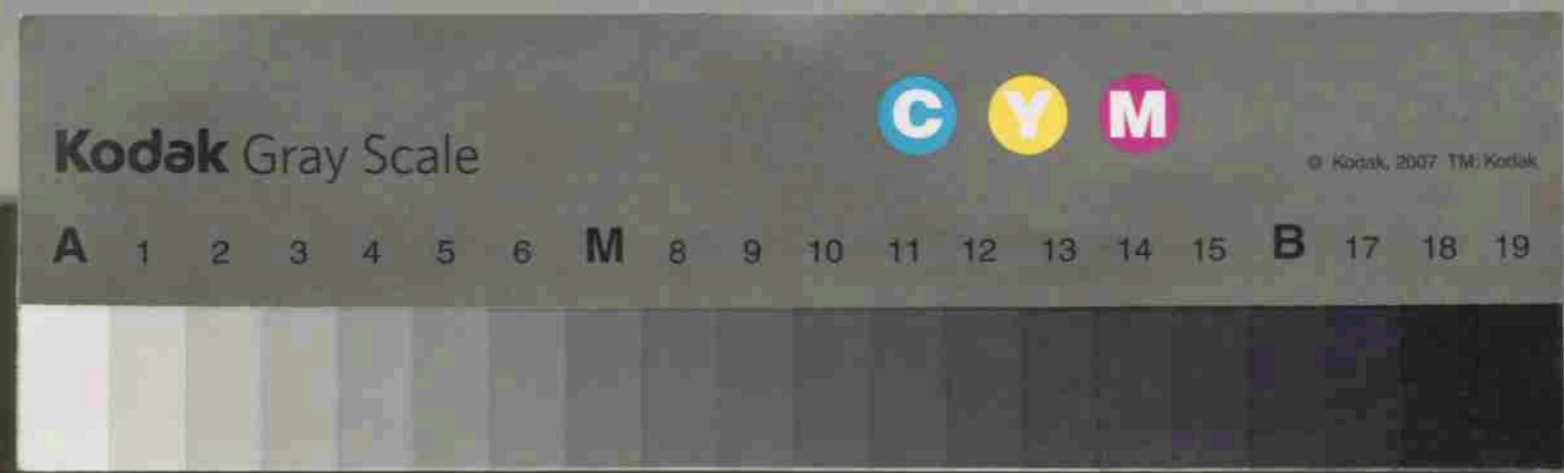
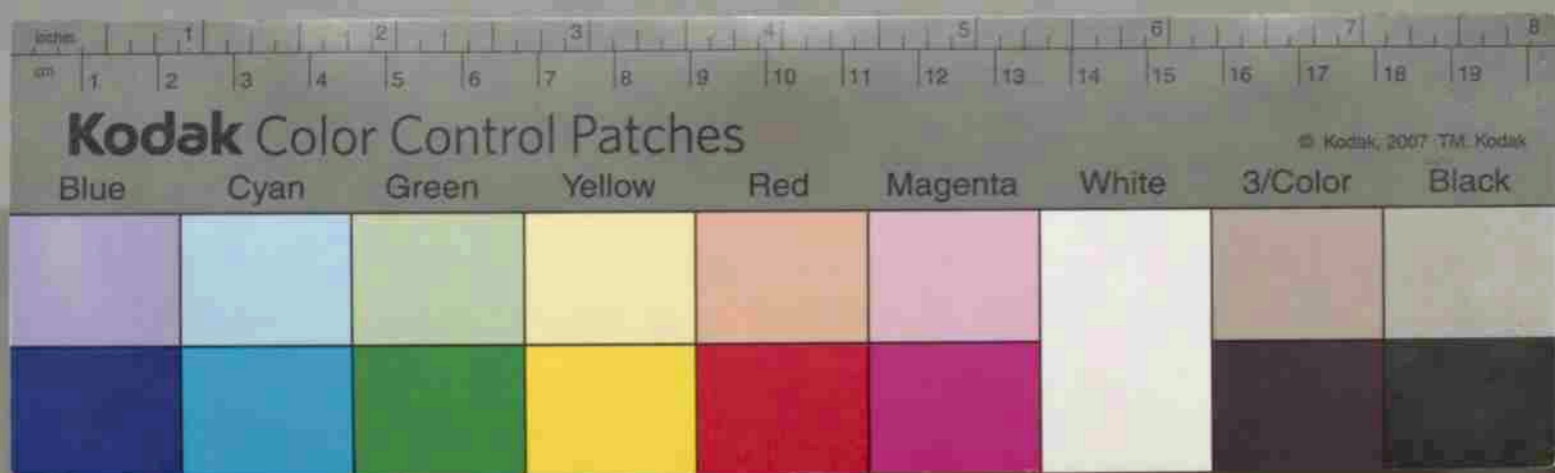

其三 日露戦役従軍者		戦歴 大要	
兵科官等	氏名	叙勲賞年月日	戦歴 大要
砲兵一等卒	古澤重太郎	明治三十九年四月十日 勲八等白色桐葉章 全百五十四	明治三十七年 月 管城子 戦事 息峯子 全三十八年三月一日 大平 座戦斗 交与
歩兵一等卒	小保方武一	明治三十九年七月一日 勲八等白色桐葉章 全八十四	
砲重騎卒	大貫吾郎	明治三十九年七月一日 勲八等瑞寶章 全八十四	明治三十八年七月廿九日 島上 陸上 月 延 戦地 三 戦 勲 章 土 月 子 九 日 己 申 コ フ 出 戦 十 百 青 森 着
砲重騎卒	金田小三郎	明治三十九年七月一日 勲八等瑞寶章 全八十四	
歩兵一等卒	金子廣生	明治三十九年十月十日 勲八等白色桐葉章 全三十五	
砲重騎卒	金田利作	明治三十九年十月十日 勲八等白色桐葉章 全三十五	
歩兵一等卒	石川友吉	明治三十九年十月十日 勲八等白色桐葉章 全三十五	

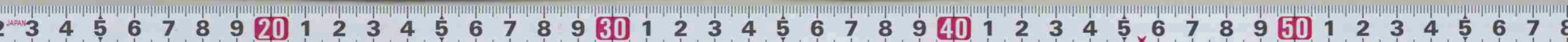

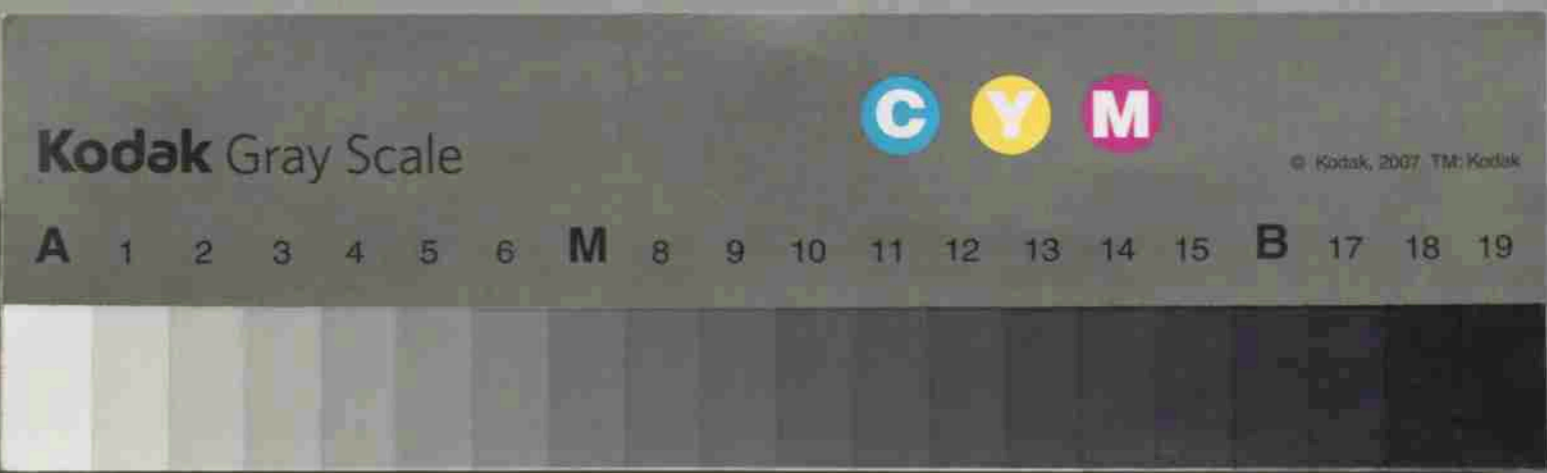

前隊

歩兵一等卒	輜重騎卒	歩兵軍曹	砲兵一等卒	輜重騎卒
白井兵太郎	大塚林平	寺田留五郎	黒川嘉平	大塚栄次郎
今年左月左日 勤八等白色桐葉章 金百四	今年左月左日 勤八等白色桐葉章 金百五十四	明治三十七年六月 勤八等白色桐葉章 金百四	明治三十七年六月 勤八等白色桐葉章 金百四	明治三十七年六月 勤八等白色桐葉章 金百四

明治三十七年十月二日高地攻撃 全三十八年二月
在陽方面大營旗堡野斗 在月四日五日奉命官堡
野斗 七月八日程三夜子 野斗 在月九日
十日 野斗 野斗 此時野斗 野斗 野斗 野斗
野斗 野斗 野斗 野斗 野斗 野斗 野斗 野斗
大運出 野斗

騎兵伍長	輜重騎卒	砲兵一等卒	歩兵一等卒
青木藤四郎	荒木由和郎	金田春吉	北村利吉郎
今年左月左日 勤八等白色桐葉章 金百四	今年左月左日 勤八等白色桐葉章 金百四	今年左月左日 勤八等白色桐葉章 金百四	今年左月左日 勤八等白色桐葉章 金百四

明治三十八年三月清國奉天省柳樹屯上陸
以奉天省九月二月大運出 奉天省 奉天省 奉天省
城其他 奉天省 奉天省

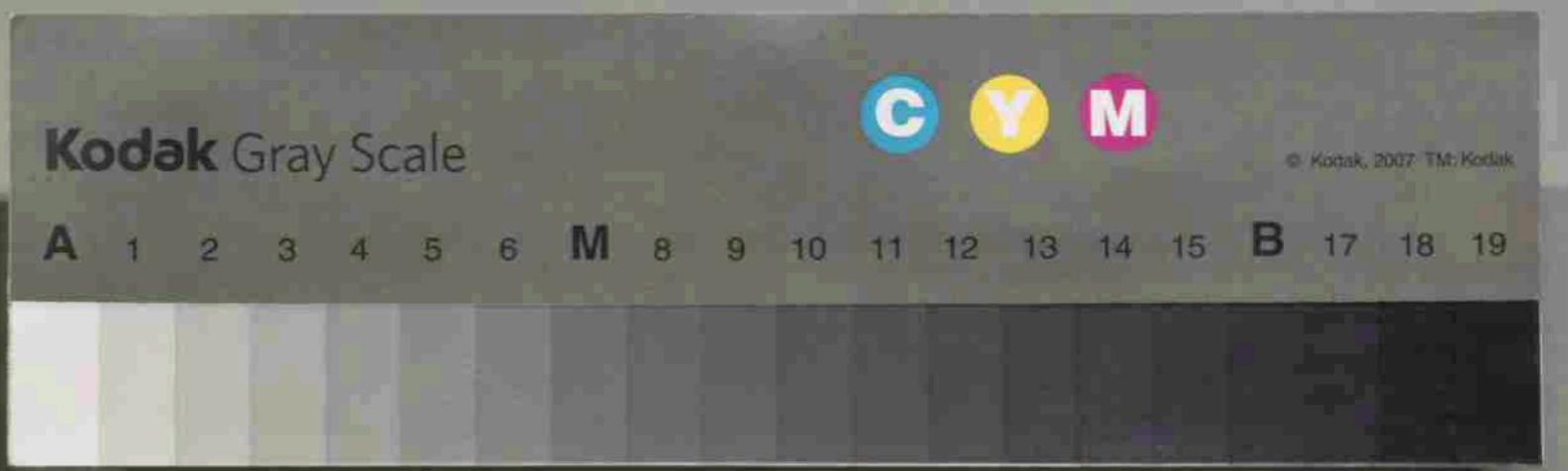

別隊

工兵一等卒 和井佐吉 全上 全八等白色桐葉章 全百回	歩兵一等卒 石川友吉 全上 全八等白色桐葉章 全八拾月	郵重騎卒 島村勲生 全上二 全八等白色桐葉章 全八拾月	郵重騎卒 大森十吉 全上 全八等白色桐葉章 全百回
三十七年九月二十一日百太至遠東南標島 三三島地之旅之隊附之兵隊ノ多ノ入院 月岫某其代隊斗之是也	明治二十八年一月三日清國青龍崖上陸一月三日ヨリ 旅附之要塞守隊十一月八日旅附之先遣隊ノ大連ニ 四月十日甲子河津上陸	三十八年二月廿日密爾ガカレン島ニ上陸以來九月 九日全島回遊各地之遊多運搬隊之隊ノ	三十七年三月十一日韓國國鎮海浦上陸四月三日ヨリ 臨江江浦ヲ三月廿日由嶺三月廿日塔津八月 十五日三六日東新堡及大西嶺三月廿日ワヰニ至日探 隊進内之ノ隊附ノ隊ノ

兵

歩兵一等卒 早女慎助 全上 全八等瑞雲章 全八拾月	砲兵一等卒 西田惣平 全 全八等瑞雲章	郵重騎卒 高野卓三郎 全上 全八等白色桐葉章 全百回	工兵一等卒 丸笠寅作 全上 全八等白色桐葉章 全三十五回	砲兵上等兵 青木貞次 全 全八等白色桐葉章 全百回	郵重騎卒 井折益郎 全上 全八等白色桐葉章 全百五十回
明治三十七年四月五日 四日大連上陸三月三日仁川上陸以來三十九年三月 四月大連上陸三月三日仁川上陸以來三十九年三月 四月大連上陸三月三日仁川上陸以來三十九年三月 四月大連上陸三月三日仁川上陸以來三十九年三月	明治三十七年三月二十一日 明治三十七年三月二十一日 明治三十七年三月二十一日 明治三十七年三月二十一日	明治三十七年三月二十一日 明治三十七年三月二十一日 明治三十七年三月二十一日 明治三十七年三月二十一日	明治三十七年三月二十一日 明治三十七年三月二十一日 明治三十七年三月二十一日 明治三十七年三月二十一日	明治三十七年三月二十一日 明治三十七年三月二十一日 明治三十七年三月二十一日 明治三十七年三月二十一日	明治三十七年三月二十一日 明治三十七年三月二十一日 明治三十七年三月二十一日 明治三十七年三月二十一日

三十七年三月二十一日
明治三十七年三月二十一日
明治三十七年三月二十一日
明治三十七年三月二十一日

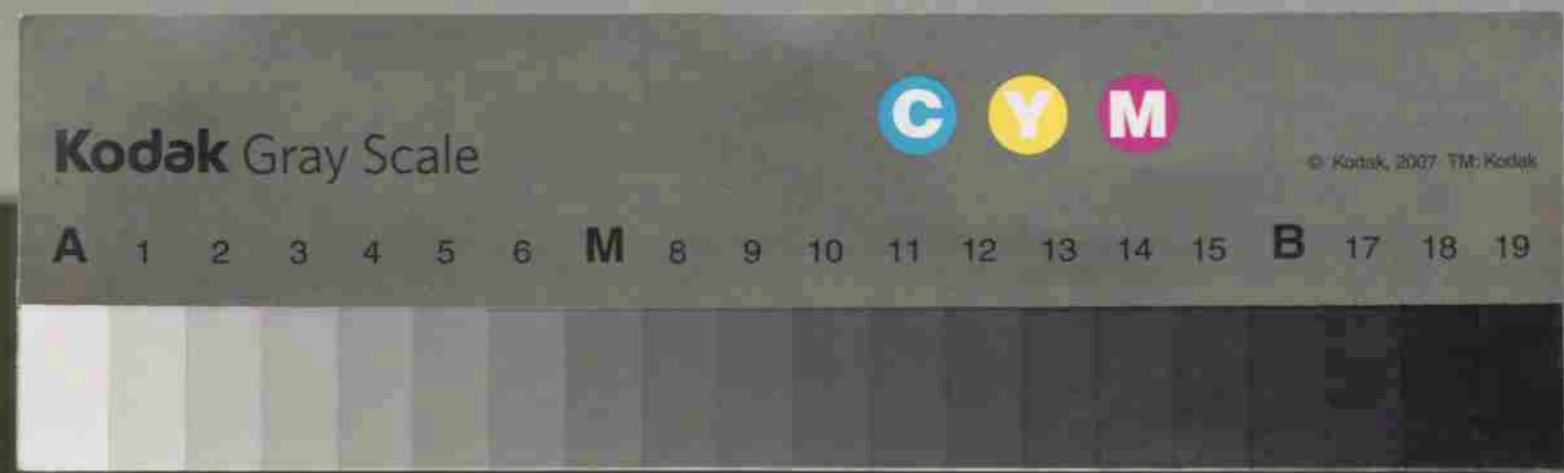
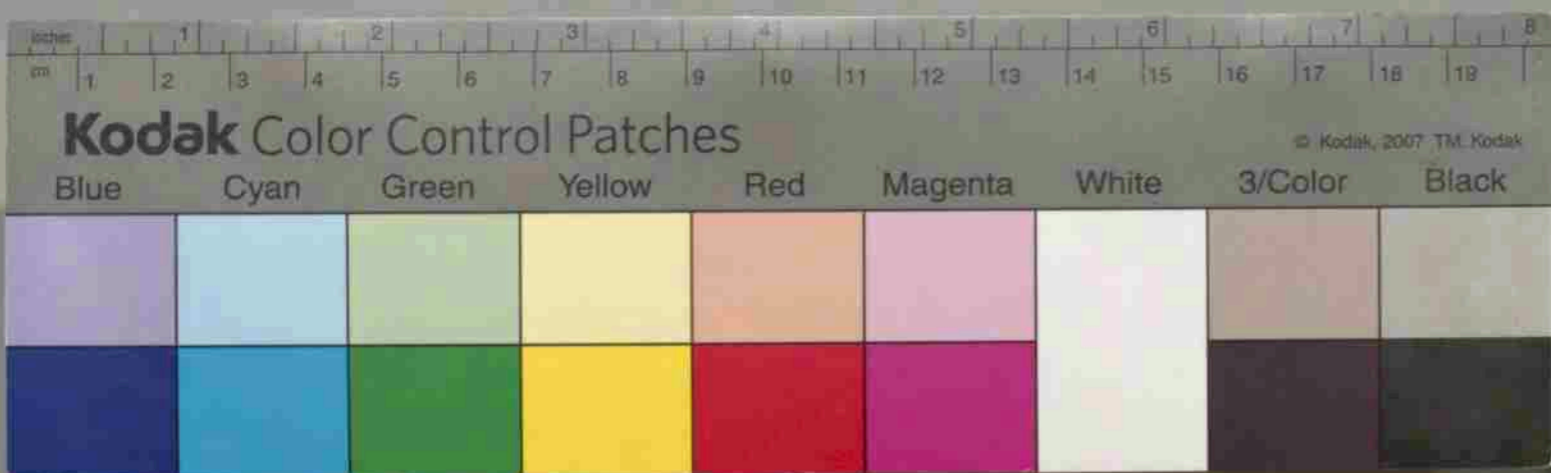

兵科不助 益子

兵上末兵 大塚品吉	曹長 早巳世操三郎	兵上末兵 小保方儒八	石川松五郎	兵一第卒 益子廣次	輕重輪卒 関口甚作
左 金八十圓	左 金八十圓	左 金二百圓	左 金七十圓	左 金七十圓	明正神九左月日 金百圓
三十八年五月九日建城 筑城 築山 築山 築山 三十八年十月大塚品吉 助保還入				清洲奉天省至跡山前哨及戰間	

兵一第卒 益子勇太郎	兵一第卒 伊谷野勇多	兵一第卒 和場新三郎	兵一第卒 幸原直太郎	兵一第卒 寺内善三
左 金百五十圓	左 金百五十圓	左 金百五十圓	左 金百五十圓	左 金百五十圓
三十八年三月清洲盛宣府 柳柳屯上陸以來 鳳凰城 幸子峠 永陵 大穴陸 奉天等 於 奉天 三十八年二月大塚品吉 助保還入	明正三十八年二月三日大塚品吉 助保還入 奉天省 奉天省 助保還入 三十八年十月十六日 和克復 助保還入	明正三十八年三月十日建城 築山 築山 築山 助保還入 三十八年三月十日建城 築山 築山 築山 助保還入 三十八年三月十日建城 築山 築山 築山 助保還入 三十八年三月十日建城 築山 築山 築山		

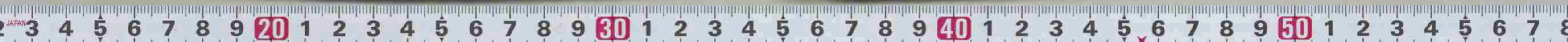

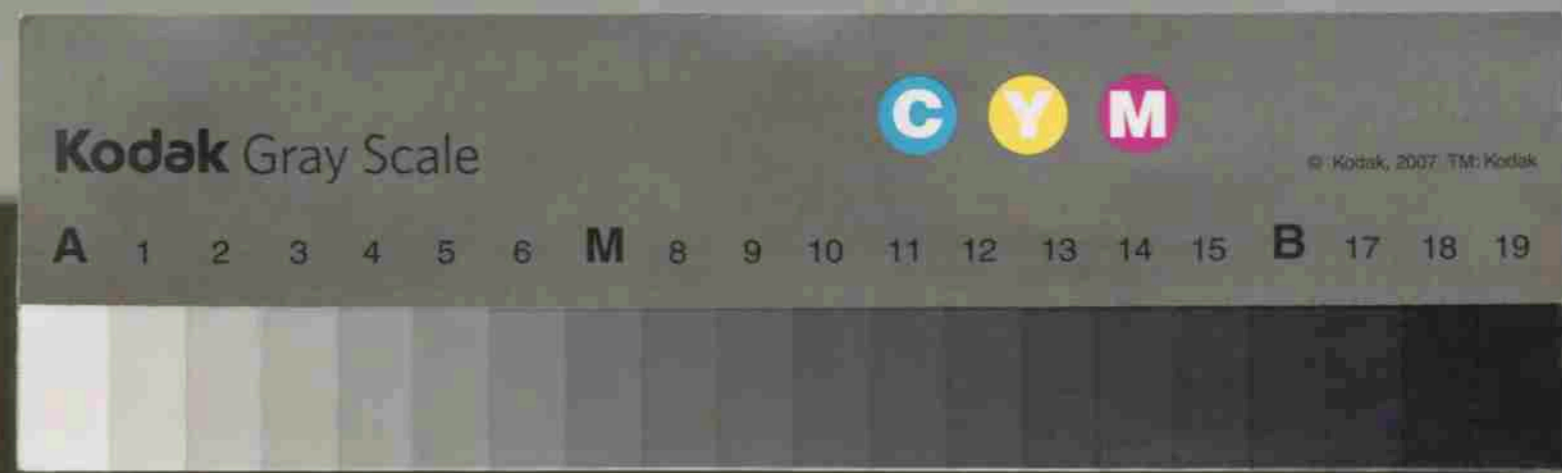
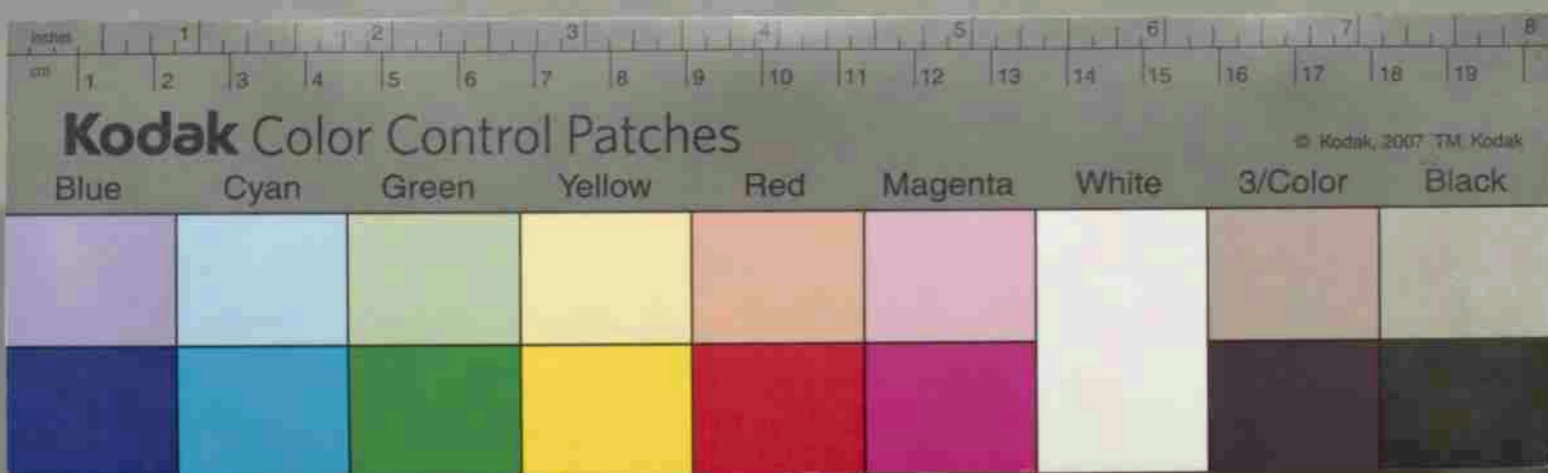

步兵一第卒	步兵二第卒	步兵三第卒	步兵四第卒	砲臺騎卒
北村利之介	大塚勝吉	小杉根造	大木林定吉	榎井康造
全上 重八第百五十四	全上	全上 重八第百五十四	全上 重八第百五十四	全上 重八第百五十四
明治八年四月二十七日 附近七月五日 任心在月十日		表年天管 戦考与		手七年五月 全上 任心在月十日

砲臺一第卒	步兵一第卒	步兵二第卒	砲臺騎卒	步兵上第兵
津布久重造	所田幸三助	鯉沼要吉	遠藤普一	古澤仙吉
全上 重八第百五十四	全上 重八第百五十四	全上 重八第百五十四	全上 重八第百五十四	全上 重八第百五十四
明治八年五月 全上 任心在月十日	明治八年六月 全上 任心在月十日	明治八年五月 全上 任心在月十日		

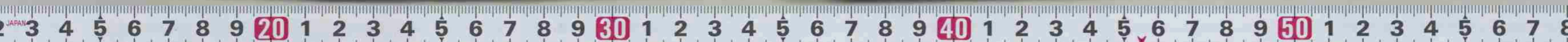

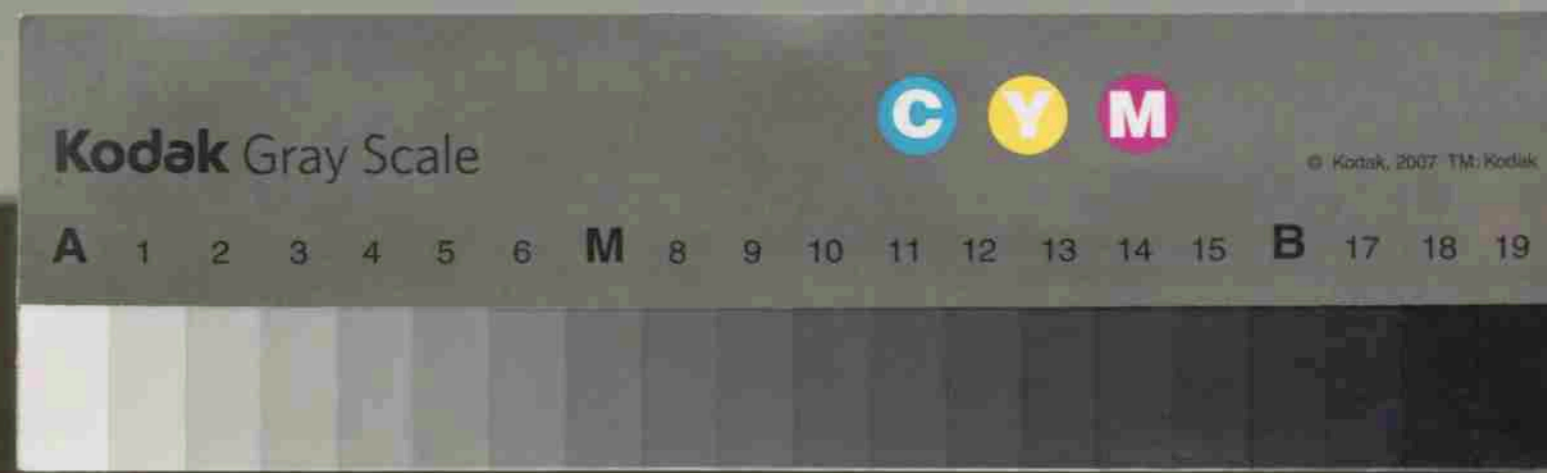
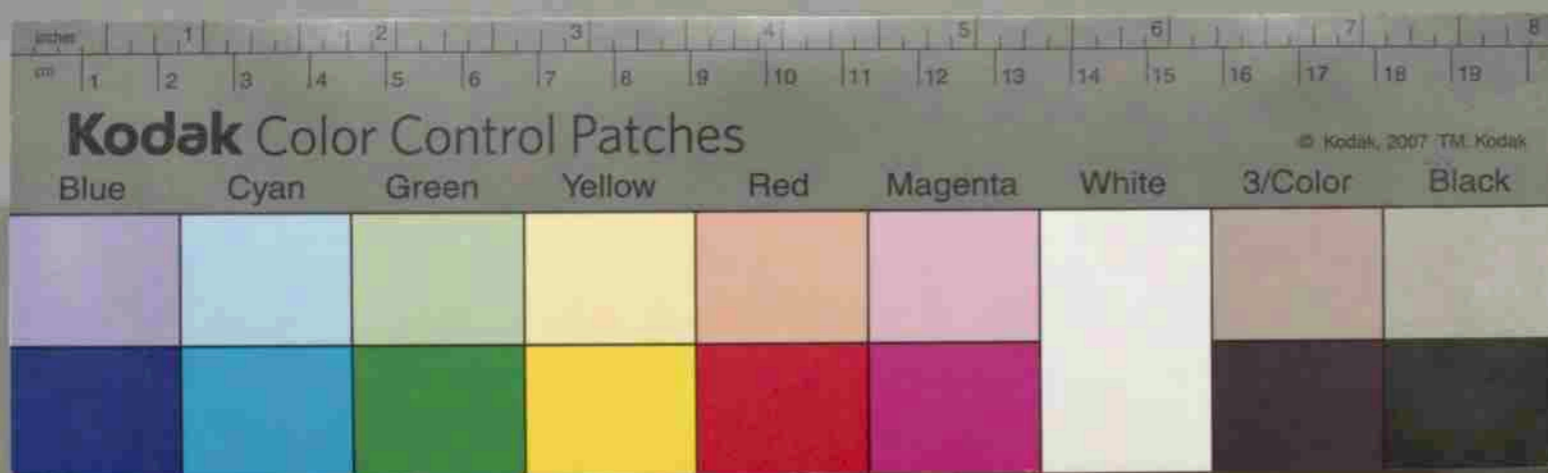

步兵伍長 裨山零七	步兵上幕兵 裨子名織 明正三十九年四月 金八貫白銀加草幣	其四 日露戰役戦病死有	步兵一布半 山根勝三郎 明正三十九年四月 金七貫	輜重赤兵 古澤仙吉 金五十貫	步兵小尉 大森清太郎 明正三十八年八月廿日 金六貫白銀加草幣 及金二貫五匁	砲兵上布兵 若林三 明正三十九年四月 金五十貫	砲兵一布半 青木春三郎 金三十五貫	砲兵一布半 矢部廿八 年九月廿日 金八貫白銀加草幣 金八十貫
明正三十七年十月十日清國老花嶺北方 高地に於て戦死	清國盛衰有方平海南方高地ニ三高地 に於て戦死		明正三十八年二月大連三月二日松原守備ヲ 命じ己十月八日退陣在月十日全地出陣 還す	廿六年五月鐵嶺着先師團 電信事不從事	清國奉天者附近及大京子附近 守備ニ從ふ	内地勤勞		三十八年五月十日大連上陸七月百蒲河九百誌 音中上音鉄嶺十四日中因十五日榑榑堡 十六日大房身十七日旺身堡十月百慶運堡 二百慶古洞四百管家堡其他戰務ニ從事 又 年四月廿八日戦死