

第 1 3 章 消 防

消防本部
1 組織

(令和 6 年 4 月 1 日現在)

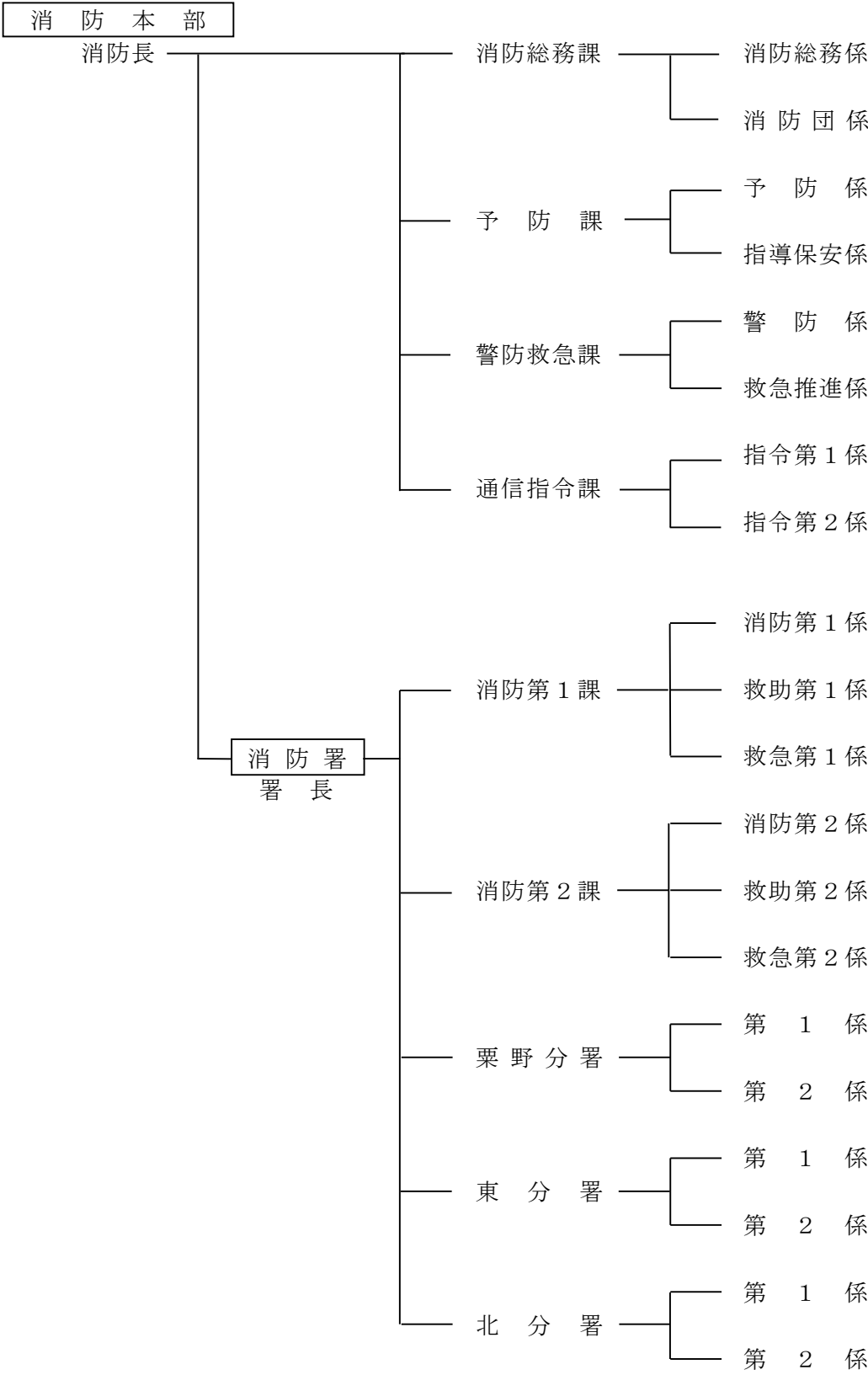

2 施設と車両

(1) 車両配置状況

(令和6年4月1日現在)

| 種 別 所 属 | 消 防 ポ ン プ 自 動 車 | 水 槽 付 消 防 車 | 大 型 水 槽 車 | 化 学 消 防 車 | 高 規 格 救 急 車 | は し ご 車 | 救 助 工 作 車 | 指 揮 車 | 指 令 広 報 車 | 広 報 車 | 査 察 車 | そ の 他 車 両 |
|------------|--------------------------------------|----------------------------|-----------------------|-----------------------|----------------------------|------------------|-----------------------|-------------|-----------------------|-------------|-------------|-----------------------|
| 消 防 本 部 | | | | | | | | | | 2 | 2 | 6 |
| 消 防 署 | 1 | 2 | 2 | | 3 | 1 | 1 | 1 | 1 | | | 3 |
| 栗 野 分 署 | 1 | 1 | | | 1 | | | | 1 | | | |
| 東 分 署 | 1 | | | 1 | 1 | | | | 1 | | | |
| 北 分 署 | 1 | 1 | | | 1 | | | | 1 | | | |
| 合 計 (台) | 4 | 4 | 2 | 1 | 6 | 1 | 1 | 1 | 4 | 2 | 2 | 9 |

3 火災概況

(1) 火災件数と損害額

| 区 分 年 中 | 件 数 (件) | 損 害 見 積 額 (千 円) |
|------------|-----------|----------------------|
| R 5 | 4 6 | 1 8 5 , 7 8 5 |
| R 6 | 3 7 | 8 0 , 2 1 2 |
| 比 較 | △ 9 | △ 1 0 5 , 5 7 3 |

(2) 火災による損害

| 区 分 年 中 | 死 傷 者 数 (人) | | 損 害 棟 数 (棟) | | | |
|------------|---------------|-------|---------------|-----|-----|----|
| | 死 者 | 負 傷 者 | 全 焼 | 半 焼 | 部分焼 | ぼや |
| R 5 | 2 | 4 | 1 1 | 0 | 1 0 | 5 |
| R 6 | 1 | 4 | 1 1 | 0 | 8 | 8 |
| 比 較 | △ 1 | 0 | 0 | 0 | △ 2 | 3 |

(3) 月別火災件数

| 月 年 中 | 1 | 2 | 3 | 4 | 5 | 6 | 7 | 8 | 9 | 10 | 11 | 12 | 計 |
|----------|---|-----|---|---|---|---|-----|-----|-----|----|----|----|-----|
| R 5 | 5 | 9 | 5 | 3 | 3 | 1 | 4 | 4 | 2 | 3 | 5 | 2 | 46 |
| R 6 | 5 | 6 | 5 | 4 | 3 | 1 | 1 | 1 | 1 | 3 | 5 | 2 | 37 |
| 比 較 | 0 | △ 3 | 0 | 1 | 0 | 0 | △ 3 | △ 3 | △ 1 | 0 | 0 | 0 | △ 9 |

(4) 原因別火災件数

| 原因別 \ 年 中 | R 5 | R 6 | 比較 | 原因別 \ 年 中 | R 5 | R 6 | 比較 |
|-----------|-----|-----|-----|-------------|-----|-----|-----|
| たばこ | 2 | 0 | △ 2 | ストーブ | 0 | 0 | 0 |
| たき火 | 10 | 6 | △ 4 | マッチ・ライター | 0 | 3 | 3 |
| 火遊び | 0 | 0 | 0 | 煙突・煙道 | 0 | 0 | 0 |
| こんろ | 1 | 3 | 2 | 電灯・電話等の配線 | 5 | 3 | △ 2 |
| こたつ | 0 | 0 | 0 | 電気機器・装置配線器具 | 3 | 3 | 0 |
| 放火（疑含む） | 4 | 0 | △ 4 | その他 | 14 | 13 | △ 1 |
| 風呂かまど | 0 | 0 | 0 | 不明・調査中 | 6 | 5 | △ 1 |
| 炉・焼却炉 | 1 | 1 | 0 | 計 | 46 | 37 | △ 9 |

4 出動状況

| 出動種別 \ 年 中 | | R 5 | R 6 | 比較 |
|------------|------|--------|-------|--------|
| 火災出動 | | 80件 | 45件 | △ 35件 |
| 救急出動 | 出動件数 | 4,906件 | 4804件 | △ 102件 |
| | 搬送件数 | 4,392件 | 4295件 | △ 97件 |
| | 搬送人員 | 4,440人 | 4321人 | △ 119人 |
| 救助出動 | 出動件数 | 78件 | 67件 | △ 11件 |
| | 救助件数 | 43件 | 33件 | △ 10件 |
| | 救助人員 | 41人 | 29人 | △ 12人 |

5 事業

| 事業名 | 事業の概要 | 対象 | 実施時期 |
|---------|----------|----|-----------|
| 鹿沼市防災会議 | 水防計画の見直し | 委員 | R7. 1. 21 |

消防団
1 組織

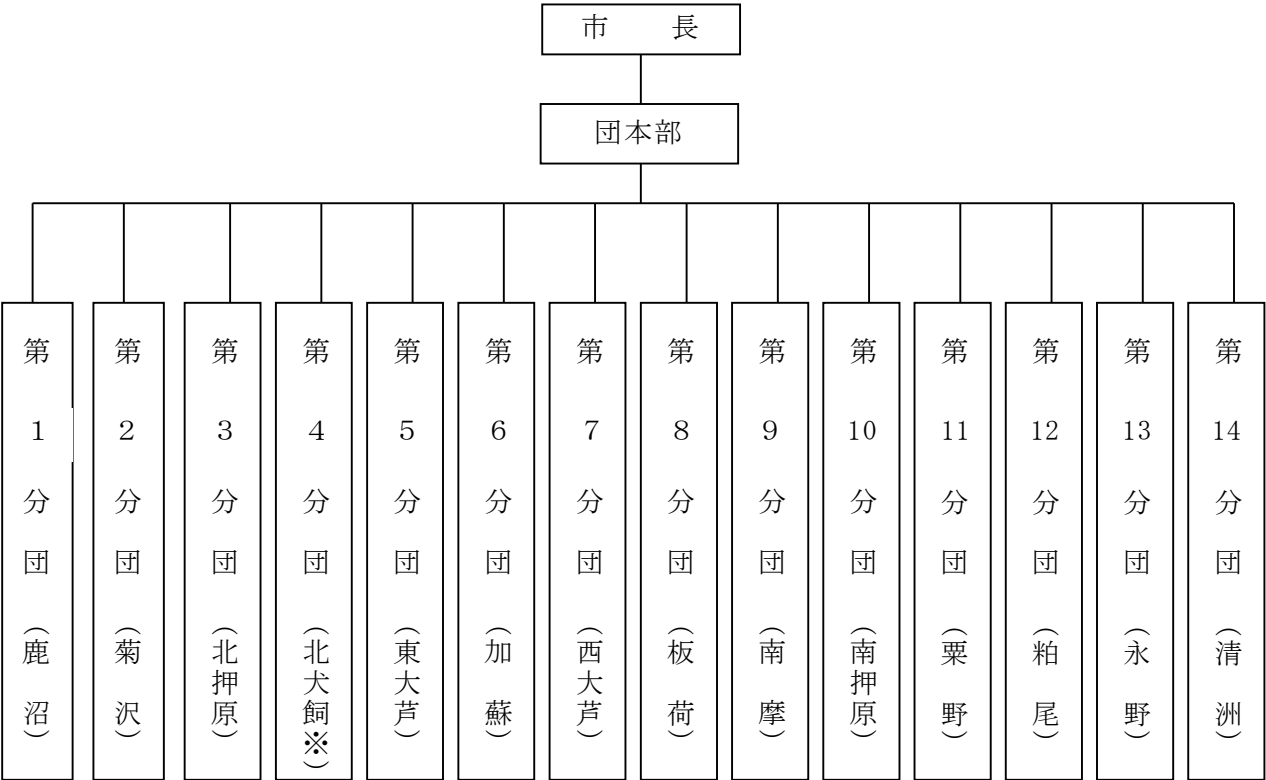

※ 東部台地区を含む。

2 消防団の現勢

(令和6年4月1日現在)

| 区分 分団別 | 人 口 | 世帯数 | 団 員 数 | | 団 員 平均年齢 | 団員一人当たり | |
|-----------|--------|--------|-------|-----|-------------|---------|-----|
| | | | 定数 | 実員 | | 人 口 | 世帯数 |
| 団 本 部 | | | 36 | 23 | 46.9 | | |
| 第 1 分団 | 22,307 | 10,085 | 48 | 31 | 43.0 | 720 | 325 |
| 第 2 分団 | 13,704 | 5,888 | 60 | 56 | 35.7 | 245 | 105 |
| 第 3 分団 | 11,078 | 4,629 | 61 | 59 | 36.7 | 188 | 78 |
| 第 4 分団 | 25,614 | 11,258 | 65 | 68 | 41.5 | 377 | 166 |
| 第 5 分団 | 2,922 | 1,212 | 48 | 48 | 37.2 | 61 | 25 |
| 第 6 分団 | 1,722 | 738 | 46 | 43 | 44.3 | 40 | 17 |
| 第 7 分団 | 664 | 320 | 46 | 43 | 44.2 | 15 | 7 |
| 第 8 分団 | 1,526 | 678 | 51 | 45 | 40.4 | 34 | 15 |
| 第 9 分団 | 2,759 | 1,174 | 48 | 39 | 40.9 | 71 | 30 |
| 第 10分団 | 3,824 | 1,583 | 52 | 51 | 38.5 | 75 | 31 |
| 第 11分団 | 2,679 | 1,110 | 60 | 60 | 43.9 | 45 | 19 |
| 第 12分団 | 1,237 | 522 | 58 | 55 | 41.5 | 22 | 9 |
| 第 13分団 | 989 | 458 | 43 | 44 | 43.0 | 22 | 10 |
| 第 14分団 | 2,386 | 1,005 | 48 | 48 | 42.9 | 50 | 21 |
| 計 | 93,411 | 40,660 | 770 | 713 | 41.4 | 131 | 57 |

3 車両と器具配置状況

(令和6年4月1日現在)

| 所 属 種 別 | 団 本 部 | 第 1 分 団 | 第 2 分 団 | 第 3 分 団 | 第 4 分 団 | 第 5 分 団 | 第 6 分 団 | 第 7 分 団 | 第 8 分 団 | 第 9 分 団 | 第 10 分 団 | 第 11 分 団 | 第 12 分 団 | 第 13 分 団 | 第 14 分 団 | 計 (台) |
|------------------|-------------|------------------|------------------|------------------|------------------|------------------|------------------|------------------|------------------|------------------|-------------------|-------------------|-------------------|-------------------|-------------------|----------|
| 消防ポンプ 自動車 | | 3 | 2 | 2 | 3 | 2 | 2 | 1 | 1 | 3 | 1 | 2 | 2 | 1 | 3 | 28 |
| 小型動力ポンプ 積 載 車 | 1 | | 2 | 2 | 2 | 1 | | 1 | 1 | | 3 | 2 | 1 | 2 | | 18 |
| 小型動力ポンプ 搬 送 車 | 1 | | | | | | 1 | 1 | 1 | | | | 1 | | | 5 |
| その他の 車 両 | 2 | | | | | | | | | | | | | | | 2 |
| 受 令 機 | 4 | 3 | 4 | 4 | 5 | 3 | 3 | 3 | 3 | 3 | 4 | 4 | 4 | 3 | 3 | 53 |

4 表彰

令和7年1月13日(消防出初式)

ア 栃木県知事表彰

模範消防団員

第6分団 分団長 若林 厚
第14分団 分団長 臼井 大史

イ 栃木県消防協会長表彰並びに鹿沼市長表彰

永年勤続団員(25年) 団本部 副団長 大貫 孝之 他2名
永年勤続団員(20年) 団本部 副団長 小林 紀雄 外8名
永年勤続団員(15年) 第1分団 副分団長 長谷川 大輔 外22名
永年勤続団員(10年) 第2分団 分団長 小峯 弘滝 外37名

ウ 栃木県消防協会上都賀支部長表彰

優良団員 第2分団 副分団長 大塚 菊雄 外19名
永年勤続団員(5年) 第2分団第4部 部長 熊倉 正也 外30名

エ 鹿沼市長表彰

無火災分団(1年間) 第7分団
第11分団
第13分団

オ 鹿沼市消防団長表彰

感謝状贈呈 前第2分団 分団長 平井 丈基
前第4分団 分団長 高橋 充
前第7分団 分団長 上澤 佑治
前第9分団 分団長 嶋田 拓未
前第10分団 分団長 寺内 克典

5 研修及び訓練

| 実施月日 | 研修及び訓練 | 場 所 | 参加人数等 |
|---------------------|----------------------|---------------|--------------------------|
| R6. 4. 7～R6. 5. 26 | ポンプ取扱研修会 | 各会場 (7 か所) | 分団長以下 378名 |
| R6. 4. 21 | 辞令交付式及び初任教育 | 消防本部 | 分団長以下 55名 |
| R6. 6. 1～R6. 6. 2 | 幹部視察研修 | 石川県 | 副分団長以上 33名 |
| R6. 6. 23 | 幹部教育 | 消防本部 | 班長以上 175名 |
| R6. 7. 4～R6. 7. 5 | 上都賀支部幹部視察研修 | 宮城県 | 副団長以上 4名 |
| R6. 7. 28 | 夏期消防訓練 | 各会場 (4 か所) | 分団長以下 414名 (支援団員は除く。) |
| R6. 9. 19 | 第29回全国女性消防団員活性化とちぎ大会 | 宇都宮市 | 団長以下 14名 |
| R6. 10. 4 | 栃木県消防大会 | 消防学校 | 副団長以上 4名 |
| R6. 10. 25 | 栃木県消防殉職者等慰霊祭 | 消防学校 | 副団長以上 4名 |
| R7. 1. 9～R7. 1. 10 | 指導員養成研修 | 消防学校 | 本部分団長 1名 |
| R7. 1. 26 | 文化財防火デー消防訓練 | 日吉神社 | 団長以下 22名 |
| R7. 2. 7 | 栃木県消防団長等研修会 | 宇都宮市 | 団長 1名 |
| R7. 3. 7～R7. 3. 8 | 消防学校幹部教育現場指揮 | 消防学校 | 部長以下 5名 |
| R7. 3. 11 | 消防学校基礎教育 | 消防学校 | 班長以下 10名 |
| R7. 3. 14～R7. 3. 15 | 消防学校幹部教育分団指揮 | 消防学校 | 副分団長以下 5名 |

6 点検等

(1) 通常点検

令和6年10月20日から11月10日の間に方面隊ごとに実施

出場団員 447名

(2) 消防出初式

令和7年1月13日 第一会場：かぬまケーブルテレビホールにて実施（表彰式）

第二会場：古峯原宮通りにて実施（分列行進）

出場団員 353名

7 消防団出動状況

| 年 度 | | R 5 | R 6 | 比較 |
|---------------------|------|---------|---------|-------|
| 出動区分 | 出動件数 | 31件 | 40件 | 9件 |
| | 出動人員 | 596人 | 810人 | 214人 |
| 風水害等の災害出動 | 出動件数 | 4件 | 4件 | 0件 |
| | 出動人員 | 73人 | 214人 | 141人 |
| その他出動 (広報・点検訓練等) | 出動件数 | 202件 | 193件 | △9件 |
| | 出動人員 | 6, 477人 | 6, 226人 | △251人 |
| 合 計 | 出動件数 | 237件 | 237件 | 0件 |
| | 出動人員 | 7, 146人 | 7, 250人 | 104人 |

消防施設

1 水利施設

(令和6年4月1日現在)

| 種 別 地区別 | 消 火 栓 | | | 防 火 水 そ う | | | | 防 火 井 戸 | 計 |
|------------|-------|-------|-------|------------------------|------------------------|-------------------------|---------|------------------|-------|
| | 地上式 | 地下式 | 計 | 40m ³ 未満 | 40m ³ 以上 | 100m ³ 以上 | 計 | | |
| 鹿 沼 | | 331 | 331 | 28 | (9)23 | (6)6 | (15)57 | | 388 |
| 菊 沢 | | 199 | 199 | 21 | (11)28 | | (11)49 | | 248 |
| 北 押 原 | | 175 | 175 | 26 | (4)8 | (1)1 | (5)35 | | 210 |
| 北 犬 飼 | | 251 | 251 | 17 | (17)30 | | (17)47 | | 298 |
| 東 部 台 | 1 | 117 | 118 | 10 | (2)12 | (1)1 | (3)23 | | 141 |
| 東 大 芦 | | 68 | 68 | 6 | 2 | | 8 | | 76 |
| 加 蘇 | | 33 | 33 | 11 | (1)5 | | (1)16 | | 49 |
| 西 大 芦 | | | | 1 | (4)18 | | (4)19 | | 19 |
| 板 荷 | | 6 | 6 | 5 | (3)17 | | (3)22 | | 28 |
| 南 摩 | | 61 | 61 | 4 | (14)19 | | (14)23 | 4 | 88 |
| 南 押 原 | | 101 | 101 | 15 | (4)10 | | (4)25 | 1 | 127 |
| 栗 野 | 1 | 44 | 45 | (1)12 | (5)22 | | (6)34 | 2 | 81 |
| 粕 尾 | | 25 | 25 | 2 | (2)14 | | (2)16 | | 41 |
| 永 野 | | 29 | 29 | 2 | (4)16 | | (4)18 | | 47 |
| 清 洲 | | 72 | 72 | 6 | (6)19 | | (6)25 | 2 | 99 |
| 計 | 2 | 1,512 | 1,514 | (1)166 | (86)243 | (8)8 | (95)417 | 9 | 1,940 |

() 内の数字は耐震性防火水そう